

RELATÓRIO DE GESTÃO

ANO ECONÓMICO DE 2014

1 – INTRODUÇÃO

Dando-se cumprimento ao estabelecido no Decreto-Lei nº 54-A/99, de 22 de Fevereiro, apresenta-se o Relatório de Gestão e os respetivos documentos de Prestação de Contas referentes ao ano económico de 2014.

O presente Relatório foi elaborado conforme estabelecido no nº 13 do Plano Oficial de Contabilidade das Autarquias Locais (POCAL).

2 – PRINCIPAIS ACTIVIDADES

O ano de 2014 caracterizou-se pelas seguintes atividades mais relevantes:

SANEAMENTO

- Prestação de 253 serviços (296 horas) de limpeza de fossas e desobstrução de coletores
- Exploração e gestão da ETAL do Aterro Sanitário

TRATAMENTO E VALORIZAÇÃO DE RESÍDUOS SÓLIDOS

- Receção e tratamento de resíduos em Aterro Sanitário: 11 862 toneladas
- Triagem e valorização de resíduos recicláveis: 1 603 toneladas
- Monitorização do ar, águas subterrâneas, lixiviados, biogás, meteorologia, áreas, volumes e assentamentos no Aterro Sanitário
- Caracterização dos resíduos dos 5 municípios associados
- Monitorização das lixeiras encerradas de Portel, Oriola e S. Bartolomeu do Outeiro

METROLOGIA

- Verificação de 252 instrumentos

PARTICIPAÇÃO EM FEIRAS

- Participação com stand próprio em 3 feiras.

PESSOAL E FORMAÇÃO

- Redução de 1 trabalhador (aposentação)
- Aprovação do mapa de pessoal para 2015 com 19 trabalhadores (igual a 2014 e menos 1 relativamente a 2013)
- Participação de 9 trabalhadores (50%) em 19 ações (formação e visitas técnicas)

EDUCAÇÃO AMBIENTAL

- Implementação do Plano de Comunicação Separar Sem Parar
- Elaboração e distribuição da Revista Separar Sem Parar
- Elaboração da banda desenhada “O Amcalinho vai à Lua”
- Visita técnica à RENOVA e à GESAMB
- Aquisição e distribuição de 340 ecopontos domésticos de 40 litros



EMPREITADAS

- Arranque da unidade de TMB em Évora (em parceria com a Gesamb e a Resialentejo)
- Conclusão da unidade de TMB em Beja (em parceria com a Gesamb e a Resialentejo)
- Conclusão da Estação de Transferência de Vila Ruiva (em parceria com a Gesamb e a Resialentejo)

PRINCIPAIS AQUISIÇÕES E PRESTAÇÕES DE SERVIÇOS

- Elaboração de um Estudo para a delegação na AMCAL das atuais competências dos municípios associados na gestão da recolha dos RSU recicláveis e indiferenciados
- Implementação do Plano de Comunicação Separar Sem Parar
- Impressão da Revista Separar Sem Parar
- Conceção e impressão da banda desenhada “O Amcalinho vai à Lua”
- Aquisição de cartografia 1:10.000 (atualização)
- Aquisição de 1 contentor aberto de 30 m³
- Aquisição de 340 ecopontos domésticos de 40 litros
- Aquisição de 1 televisão
- Aquisição de 1 grupo eletrobomba submersível para a ETAL
- Monitorização das Lixeiras e do Aterro Sanitário de 2013 a 2016 (através da GESAMB)
- Fornecimento de 60000 litros de gasóleo rodoviário (2013 a 2015)
- Prestação de serviços de Fiscalização da Estação de Transferência de Vila Ruiva (2013 a 2014)
- Aquisição de contratos de seguros (2013 a 2015)
- Prestação de serviços de SHST
- Aquisição de 1 viatura para a Estação de Transferência de Vila Ruiva (prevê-se o fornecimento de 3 semirreboques em 2015)

3- ADMINISTRAÇÃO GERAL

Abaixo se resume a atividade administrativa e financeira, de 2007 a 2014, realçando-se que a partir de 1 de julho de 2010 a AMCAL deixou de prestar serviços de captação, tratamento e distribuição de água em alta:

ANO»»»»»»»»»»	2007	2008	2009	2010	2011	2012	2013	2014
Documentos recebidos	2307	2037	1912	1529	1447	1292	1355	1328
Ofícios enviados e Circulares	1604 246	1466 254	1318 201	1119 113	1046 102	1143 76	1327 55	1252 33
Requisições	548	486	538	481	373	372	393	344
Ordens pagamento	1344	1229	1154	1314	1097	1100	1025	1047
Faturas emitidas	482	519	421	468	384	366	393	426

4 – RESÍDUOS SÓLIDOS

Os movimentos de entrada e saída de resíduos no Aterro Sanitário vêm indicados no quadro anexo nº 1.

No quadro nº 2 apresentam-se as quantidades de embalagens vendidas à SPV, por fluxo, do ano 2000 ao ano 2014.

O quadro nº 3 mostra as receitas das vendas à SPV em 2014, por material e por pedido de retoma.

Os quadros nº 4, 5 e 6 exibem, em gráfico, as quantidades de embalagens recebidas na AMCAL, de 2000 a 2014, respetivamente de plástico, papel, e vidro.

O quadro nº 7 apresenta as receitas dos pneus vendidos à Valorpneu de 2003 a 2014.

O quadro nº 8 expõe as receitas das vendas de REEE de 2008 a 2014.

O quadro nº 9 contém as receitas das vendas à AMB3E no ano 2014, por fluxo e por mês.

O quadro nº 10 apresenta as receitas das vendas da sucata metálica de 2001 a 2014.

O quadro nº 11 mostra as receitas das vendas à Ecopilhas de 2005 a 2014.

No quadro nº 12 pode ver-se a evolução do enchimento do Aterro Sanitário de 1999 a 2014.

O quadro nº 13 exhibe, em gráfico, as quantidades e lixo aterrado de 2000 a 2014.

No quadro nº 14 apresenta-se a atividade e as receitas dos serviços prestados pela viatura Iveco 81-LG-75 no ano 2014.

No dia 4 de fevereiro a AMCAL reuniu com a empresa AMB3E tendo em vista o melhoramento da gestão dos resíduos de equipamentos elétricos e eletrónicos.

A AMCAL reuniu com a direção da EGSRA, no dia 24 de março, na sede da GESAMB, e no dia 15 de julho, na sede da AMCAL, a fim de se discutir a eventual adesão à Associação de Empresas Gestoras de Sistemas de Resíduos.

A AMCAL lavou ecopontos nos seguintes dias e concelhos: Alvito (21, 22, 23, 26 e 27 de maio), Portel (29 e 30 de maio e 2, 3, 4 e 5 de julho), Vidigueira (16, 17, 18 e 19 de junho), Cuba (23, 24, 25 e 26 de junho) e Viana do Alentejo (11, 12, 13 e 30 de junho e 1 e 2 de julho).

A AMCAL adquiriu um contentor aberto de 30 m³ (recebido em 28 de maio).

A empresa AMB3E auditou a AMCAL no dia 29 de maio.

A ERSAR auditou a AMCAL em 3 de julho.

A báscula do Aterro Sanitário foi verificada pelo Ministério da Economia no dia 1 de agosto.

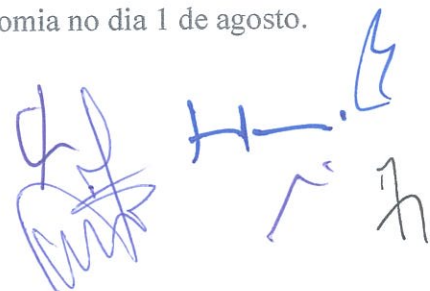

No dia 9 de outubro, técnicos da CCDR-A visitaram o Aterro Sanitário tendo em vista a renovação da licença N° 12/2009 (Estação de Triagem e Parque de Resíduos Recicláveis).

No dia 17 de outubro a AMCAL reuniu com a empresa AMB3E tendo em vista o desenvolvimento de campanhas de apoio ao IPO.

No dia 2 de dezembro a AMCAL reuniu com a empresa SPV com o fim de definir a aplicação duma compensação financeira no valor de 7.721,70€.

No dia 4 de dezembro a AMCAL teve uma auditoria da empresa SOGILUB.

A caracterização dos RSU foi efetuada nos seguintes dias: 8, 15, 22 e 29 de novembro.

Visitas ao Aterro Sanitário: C.M. Alvito (23 de abril e 12 de setembro), C.M. Vidigueira (5 de junho) e ALGAR (21 de agosto).

5 – SANEAMENTO

A viatura limpa-fossas da AMCAL continua a prestar serviços aos municípios associados e a particulares, em conformidade com o quadro anexo n° 15.

A viatura limpa-fossas esteve avariada de 11 de julho a 11 de setembro.

6 - METROLOGIA

O Serviço de Metrologia desenvolveu a sua atividade em conformidade com o quadro anexo n° 16 e apoiou os Serviços Administrativos em substituição da trabalhadora que terminou o contrato em 28-2-2013.

O quadro n° 17 apresenta a atividade do Serviço de Metrologia de 2003 a 2014

7 – SEGURANÇA, HIGIENE E SAÚDE NO TRABALHO

A AMCAL continua a prestar serviços de segurança, higiene e saúde no trabalho aos municípios associados através da empresa Workview.

No dia 19 de novembro, 4 trabalhadores da AMCAL receberam a vacina antigripal.

A Comissão de Acompanhamento daquele contrato reuniu nos seguintes dias: 14 de março, 30 de junho e 7 de novembro.

8 - PESSOAL E FORMAÇÃO

O quadro anexo n° 18 apresenta as ações de formação, assim como a participação dos trabalhadores da AMCAL em visitas e encontros técnicos.

A AMCAL assinou, no dia 16 de janeiro, um Acordo com o STAL para a realização de um horário semanal de 35 horas.

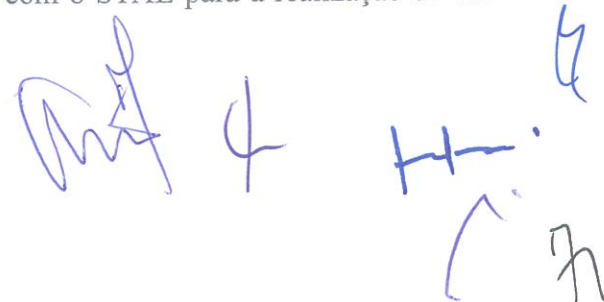

A AMCAL recebeu 2 alunos da Escola Secundária de Viana cujo estágio curricular decorreu de 7 a 11 abril e de 7 a 25 de julho.

A AMCAL recebeu 2 alunos do IPBeja cujo estágio curricular decorreu de 5 de maio a 11 de julho.

O assistente operacional/motorista JOÃO ARVANAS foi aposentado no dia 1 de junho.

A Estação de Triagem iniciou o horário de Verão no dia 2 de junho e terminou em 31 de agosto.

Em 7 de julho, na ESAB, a AMCAL participou numa reunião de acreditação do Curso de Engenharia do Ambiente.

Em 16 de dezembro foi aprovado pelo Conselho Diretivo o horário de jornada contínua, a iniciar no dia 5 de janeiro de 2015.

O quadro nº 19 apresenta o quadro de pessoal da AMCAL e o quadro nº 20 exhibe as ausências no ano 2014.

9 - PROMOÇÃO E EDUCAÇÃO AMBIENTAL

Em março, a Sociedade Ponto Verde aprovou a candidatura do Separar Sem Parar 2014 com um financiamento de 9.425,00€.

No âmbito do projeto Separar Sem Parar 2014 ocorreram reuniões com a Associação Terras Dentro nos seguintes dias: 2 de abril, 7 de maio e 10 de outubro.

Foram organizadas as seguintes atividades:

- Elaboração da revista Separar Sem Parar
- Visita técnica à RENOVA, em 8 de julho
- Visita técnica à unidade de TMB, em Évora, em 19 de novembro
- Elaboração de banda desenhada "O Amcalinho vai à Lua"
- Distribuição de 340 ecopontos domésticos, com 40 litros e com pedal

A AMCAL participou nas seguintes ações ambientais:

- Dia do Ambiente (5 de junho) no Agrupamento de Escolas de Viana do Alentejo
- Atividades ambientais com a C. M. Cuba, no dia 1 de setembro
- Feira do Ambiente, em Vila Ruiva, no dia 19 de outubro
- 1º Meeting de Resíduos do Alentejo, em Beja, no dia 21 de novembro

A AMCAL participou nas seguintes feiras: Vila Alva (22 a 24 de agosto), Cuba (4 a 8 de setembro) e Portel (27 a 30 de novembro).



10 – TMB DE ÉVORA E BEJA E ESTAÇÃO DE TRANSFERÊNCIA DE VILA RUIVA

Foram realizadas reuniões técnicas de acompanhamento deste projeto nos seguintes dias: 26 de fevereiro em Vila Ruiva (nº 16), 2 de julho na GESAMB, 14 de julho em Vila Ruiva, 12 de agosto na Gesamb, 22 de agosto na Gesamb, 26 de agosto em Vila Ruiva, 29 de agosto na Gesamb, 12 de setembro na Gesamb, 6 de outubro em Vila Ruiva, 4 de dezembro na Gesamb e 17 de dezembro em Cuba.

As administrações da AMCAL, GESAMB e RESIALENTEJO reuniram nos seguintes dias: 24 de março, na Gesamb.

As administrações da AMCAL e da GESAMB reuniram nos seguintes dias: 18 de julho, na Gesamb.

No dia 22 de janeiro foi assinado um contrato com a MAN tendo em vista a aquisição de 1 viatura de 40 toneladas de peso bruto e 3 semirreboques, com um custo total de 371.460,00€.

O Conselho Diretivo da AMCAL deliberou, em 18-3-2014, autorizar a prorrogação do prazo da empreitada de Construção da Estação de Transferência de Vila Ruiva por um mês (até ao dia 17 de abril de 2014).

No dia 22 de abril e no dia 25 de julho ocorreram vistorias para a receção provisória da Estação de Transferência de Vila Ruiva.

No dia 12 de junho a AMCAL recebeu a viatura da Estação de Transferência de Vila Ruiva.

A AMCAL obteve, em 18 de julho, o licenciamento da Estação de Transferência de Vila Ruiva (licença nº 4/2014/CCDR-Alentejo).

No dia 28 de novembro foi inaugurada a unidade de TMB de Beja.

A unidade de TMB de Évora está em funcionamento desde o dia 1 de janeiro.

A Estação de transferência de Vila Ruiva ficou concluída em julho, faltando ainda receber 3 semirreboques.

11 – OTIMIZAÇÃO DA REDE DE RECOLHA SELETIVA

A AMCAL, RESIALENTEJO e ALGAR reuniram no dia 3 de abril a fim de discutirem projetos comuns na área do reforço da rede de ecopontos.

12 – RECOLHA SELETIVA E COMPOSTAGEM CASEIRA

Este projeto está concluído. Será reforçado no ano 2015.



13- RECOLHA E VALORIZAÇÃO DE ÓLEOS ALIMENTARES USADOS

A AMCAL obteve em 28 de janeiro o licenciamento para a gestão de óleos alimentares usados (averbamento nº 1 ao alvará nº 12/2009/CCDR-Alentejo).

A AMCAL recolheu os óleos alimentares usados nos seguintes dias e concelhos: Portel (4 de junho e 5 de novembro) e Vidigueira (8 de abril, 16 de maio, 29 de agosto e 10 de dezembro).

14 – CONSUMOS ENERGÉTICOS

Os consumos de energia elétrica vêm apresentados nos quadros anexos nº 21 (ano 2014) e nº 22 (anos 2009 a 2014).

Os consumos de gasóleo, por viatura e máquina, constam do quadro nº 23.

15 – COMUNICAÇÕES

No dia 6 de outubro foi instalado, na sede da AMCAL, o MEO 24 total.

Os quadros nº 24 (ano 2014) e nº 25 (anos 2012 a 2014) expõem os custos das comunicações na AMCAL.

16 – CUSTOS FINANCEIROS DAS PARCERIAS

No quadro nº 26 apresentam-se os custos financeiros, por projeto, das parcerias com a Gesamb, Resialentejo e Algar.

17 – PARQUE DE MÁQUINAS E VIATURAS

No quadro nº 27 apresentam-se as máquinas e as viaturas adquiridas de 1994 a 2014.

18 – CARTOGRAFIA

No dia 21 de janeiro o Conselho Diretivo da AMCAL reuniu com a empresa Geoglobal tendo em vista a atualização e a retificação da cartografia 1:10000 dos concelhos de Cuba, Alvito e Vidigueira sob a coordenação da AMCAL. Os trabalhos foram adjudicados e estarão concluídos em fevereiro de 2015.

19 – PROCESSO LITIGIOSO COM A EMPRESA MARSILOP

A AMCAL reuniu com a advogada Dr.^a Luísa Quitério nos seguintes dias: 30 de janeiro, 19 de março, 1 de abril e 5 de maio. A 1.^a audiência realizou-se no Tribunal Administrativo de Lisboa no dia 25 de março. A 2.^a audiência realizou-se no dia 8 de abril.

No dia 18 de novembro o Conselho Diretivo reuniu com a Dr.^a Luísa Quitério e deliberou aceitar um acordo de pagamento à empresa MARSILOP.

No dia 26 de novembro, no Tribunal Administrativo do Círculo de Lisboa, as partes aceitam o referido acordo.

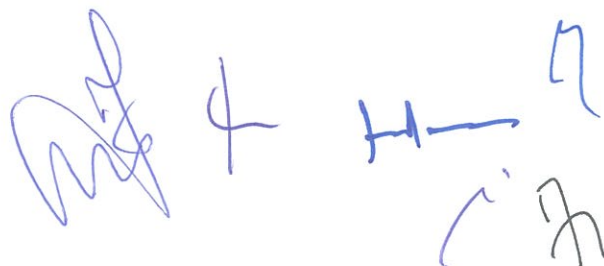

20 – NOVOS PROJETOS

Em 17 de junho o Conselho Diretivo da AMCAL deliberou autorizar a abertura do procedimento para a elaboração de um Estudo para a delegação na AMCAL das atuais competências dos municípios associados na gestão da recolha dos RSU recicláveis e indiferenciados.

Em 16 de setembro o referido Estudo foi adjudicado à empresa Ambirumo pelo preço de 9.000,00€, IVA não incluído.

Foram realizadas reuniões técnicas nos seguintes dias: 7 de outubro, 28 de novembro e 18 de dezembro.

O Estudo estará concluído em fevereiro de 2015.

Handwritten signatures in blue ink at the bottom right of the page. There are three distinct signatures, with the rightmost one appearing to be a stylized 'M' or 'A' followed by a flourish.

ANEXOS

RESÍDUOS SÓLIDOS

- Quadro N° 1 – Movimento total de resíduos sólidos, por município, em 2014
- Quadro N° 2 – Embalagens vendidas à SPV de 2000 a 2014
- Quadro N° 3 – Receitas da venda das embalagens à SPV em 2014
- Quadro N° 4 – Capitação anual de embalagens, por município, de 2000 a 2014
- Quadro N° 5 – Capitação anual de papel/cartão, por município, de 2000 a 2014
- Quadro N° 6 – Capitação anual de vidro, por município, de 2000 a 2014
- Quadro N° 7 – Pneus vendidos à Valorpneu de 2003 a 2014 e respectivas receitas
- Quadro N° 8 – REEE vendidos à Amb3E de 2008 a 2014
- Quadro N° 9 – REEE vendidos à Amb3E em 2014, por mês e por categorias, e respectivas receitas
- Quadro N° 10 – Sucata vendida de 2001 a 2014 e respectivas receitas
- Quadro N° 11 – Pilhas vendidas à Ecopilhas de 2005 a 2014 e respectivas receitas
- Quadro N° 12 – Volume ocupado pelos resíduos aterrados de 1999 a 2014
- Quadro N° 13 – Lixo aterrado por município e respetiva capitação em 2014
- Quadro N° 14 – Serviços prestados pela viatura porta contentores em 2014

SANEAMENTO

- Quadro N° 15 – Serviços prestados pela viatura limpa-fossas em 2014

METROLOGIA

- Quadro N° 16 – Instrumentos verificados em 2014, por mês, e respectivas receitas
- Quadro N° 17 – Instrumentos verificados de 2003 a 2014 e respectivas receitas

PESSOAL

- Quadro N° 18 – Formação e participação em encontros técnicos em 2014
- Quadro N° 19 – Mapa de pessoal de 2014 e 2015
- Quadro N° 20 – Férias, faltas e licenças, por funcionário, em 2014

CONSUMOS ENERGÉTICOS

- Quadro N° 21 – Energia elétrica consumida e custos, mensais e por instalação, em 2014
- Quadro N° 22 – Energia elétrica consumida e custos, anuais e por instalação, de 2009 a 2014
- Quadro N° 23 – Gasóleo consumido por viatura e máquina, no ano 2014

COMUNICAÇÕES

- Quadro N° 24 – Custos mensais das comunicações durante o ano 2014
- Quadro N° 25 – Custos das comunicações de 2012 a 2014

CUSTOS FINANCEIROS DAS PARCERIAS

- Quadro N° 26 – Custos financeiros das parcerias com a Gesamb, Resialentejo e Algar

MÁQUINAS E VIATURAS

- Quadro N° 27 – Máquinas e viaturas adquiridas de 1994 a 2014



ATERRO SANITÁRIO DA AMCAL

	Alvito	Cuba	Portel	Viana	Vidigueir	Particul.	ENTRADAS	TOTAL	TOTAL
							SAIDAS	SAIDAS	SAIDAS
TOTAL ANO 2014	380	0	0	0	0	54.120	54.500	54.500	0
Resíduos de plástico (excluindo embalagens) - 02.01.04	0	0	0	0	0	0	0	0	0
Cinzas, escórias e poeiras de caldeiras - 10.01.01	0	0	0	0	0	0	0	0	0
Óleos de motores, transmissões e lubrificação - 13.02.08*	0	0	0	0	0	0	0	0	0
Embalagens de papel/cartão - 15.01.01 (R3)	25.440	35.740	44.080	50.880	94.560	40.560	291.280	157.340 a)	0
Embalagens de plástico - 15.01.02 (R3)	0	360	0	0	3.280	440	4.080	7.040	0
Embalagens de madeira - 15.01.03 (R13)	0	0	0	0	0	3.100	3.100	23.900 b)	0
Embalagens de metal - 15.01.04	0	0	0	0	0	0	0	21.300	0
Embalagens compostas (ECAL) - 15.01.05	41.240	46.100	115.380	89.840	133.860	16.020	442.440	393.900	0
Embalagens de vidro - 15.01.07 (R13)	0	1.820	0	1.920	1.300	261.740	266.780	259.500	0
Pneus usados - 16.01.03 (R13)	0	0	0	0	0	0	0	0	0
Veículos em fim de vida - 16.01.04*	0	0	0	0	0	0	0	0	0
Acumuladores de chumbo - 16.06.01	0	0	0	0	0	0	0	0	0
RCD - Misturas de betão, tijolos, ... - 17.01.07	0	0	0	0	0	111.780	111.780	0	0
RCD - Mistura de metais - 17.04.07 (R13)	0	0	0	0	1.940	0	1.940	0	0
RCD - Solos e rochas não abrangidos em 17.05.03 - 17.05.04	193.840	0	0	0	0	196.320	390.160	0	0
Papel - Cartão - 20.01.01(R3)	32.360	59.180	108.820	94.480	137.440	7.100	439.380	409.340	0
Resíduos biodeg. coz. cant. - 20.01.08	0	0	0	0	0	0	0	0	0
Lâmpadas fluorescentes - 20.01.21* (R13)	0	0	20	0	40	0	60	0	0
Equipam. de arrefecimento e refrigeração - 20.01.23* (R13)	0	1.920	3.760	0	0	0	5.680	9.680	0
Óleos e gorduras alimentares - 20.01.25	0	0	420	0	580	120	1.120	0	0
Pilhas - 20.01.33 (R13)	0	0	0	0	80	20	100	860	0
Monitores e aparelhos de televisão - 20.01.35* (R13)	0	0	0	0	0	0	0	13.180	0
Equipamento eléctrico e electrónico - 20.01.36 (R13)	0	2.460	19.500	4.860	13.700	40	40.560	18.660	0
Madeira - 20.01.38	0	0	0	0	0	6.260	6.260	0	0
Plásticos - 20.01.39	0	4.380	0	0	0	0	4.380	0	0
Metais (sucata) - 20.01.40 (R4)	960	5.840	24.280	4.520	17.560	0	53.160	84.980	0
Resíduos biodegradáveis - 20.02.01	218.720	48.840	18.000	0	0	39.120	324.680	0	0
RSU (mistura de resíduos) - 20.03.01	1.268.080	2.308.060	2.588.900	2.894.400	2.435.380	29.780	11.524.600	0	0
Lamas de fossas sépticas - 20.03.04	0	0	0	0	0	0	0	0	0
Monstros - 20.03.07	0	0	0	0	580	0	580	0	0
RSU (não anteriorm. especif.) - 20.03.99	0	0	0	0	0	0	0	0	0
TOTAL (Kg)	1.587.180	2.708.540	2.923.160	3.140.900	2.840.320	766.520	13.966.620	1.399.980	1.399.980
Recicláveis (Kg)	100.380	153.420	315.340	246.500	403.780	383.140	1.603.060	1.399.980	1.399.980
Resíduos aterrados (Kg) - LER 20 + LER 10	1.486.800	2.361.280	2.607.320	2.894.400	2.436.540	75.280	11.861.620	0	0
Resíduos para cobertura e acessos (kg)	0	193.840	0	0	0	308.100	501.940	0	0
Resíduos urbanos (Kg)	1.586.800	2.512.880	2.922.740	3.138.980	2.836.500	142.440	13.140.340	1.140.180	0
Resíduos de embalagem (Kg)	95.804	135.462	257.398	225.752	355.416	66.510	1.136.342	971.886	0
Resíduos urbanos aterrados (Kg) - LER 20	1.486.800	2.361.280	2.606.900	2.894.400	2.435.960	75.160	11.860.500	0	0
Recicláveis (Kg) / TOTAL (Kg)	6,32%	5,66%	10,80%	7,85%	14,22%	49,98%	11,48%	0	0
Formulário A1 do MRRU (LER 20) - Câmaras	1.486.800	2.361.280	2.606.900	2.894.400	2.435.960	75.160	11.785.340	0	0
Formulário A1 do MRRU (LER 20) - Particulares	0	0	0	0	0	0	0	0	0
Formulário A4 do MRRU (restante - LER 10)	0	0	0	0	0	0	0	0	0
Resíduos aterrados (Kg)	0	0	0	0	0	0	0	0	0

REEE	46.300	entradas
METAIS		
Aço	20.780	
Alumínio	3.120	
	23.900(b)	

Handwritten signatures and initials in blue ink.

PLÁSTICOS	2.100
EPS	25.060
PEAD	45.600
Filme	39.340
PET	27.060
Tampinhas	18.180
Plásticos mistos	157.340(e)

As quantidades referem-se a quilogramas

Quadro Nº 1

VENDA DE EMBALAGENS À SOCIEDADE PONTO VERDE

(Kg)

ANO	2000	2001	2002	2003	2004	2005	2006	2007	2008	2009	2010	2011	2012	2013	2014
VIDRO	140.160	358.620	350.140	354.980	495.480	535.740	528.520	576.360	730.620	616.440	592.560	569.720	511.420	431.700	393.900
PAPEL (embalagens + não embalagens)	42.600	138.060	148.680	192.540	104.460	389.780	323.340	420.000	449.740	466.460	485.480	466.600	387.660	384.520	409.340
PET	0	10.100	5.960	6.240	6.540	28.200	27.040	24.880	38.220	37.280	39.760	36.720	37.980	35.780	39.340
FILME	0	0	6.760	13.380	0	18.340	16.320	34.040	24.880	17.520	46.700	27.000	48.320	25.280	45.600
PEAD	0	0	2.320	5.180	4.960	9.080	0	20.280	15.280	25.260	11.520	25.960	19.620	13.680	25.060
AÇO	0	0	0	7.220	0	0	0	20.840	14.880	0	26.340	0	22.500	0	20.780
ALUMINIO	0	0	0	0	0	0	0	0	0	0	2.400	0	0	0	3.120
EPS	0	0	0	0	0	0	0	0	4.840	1.460	1.220	2.040	2.300	1.420	2.100
PLÁSTICOS MISTOS	0	0	0	0	0	0	0	0	55.100	60.660	18.380	37.080	34.560	38.380	18.180
ECAL	0	0	0	0	0	0	0	0	0	0	20.920	22.580	12.880	0	21.300
Tampinhas	0	0	0	0	0	0	0	0	0	0	0	2.360	13.980	21.620	27.060
MADEIRA	0	0	0	0	0	0	3.400	11.980	31.800	69.780	88.360	16.820	10.700	9.780	7.040
TOTAL (Kg)	182.760	506.780	513.860	579.540	611.440	981.140	895.220	1.096.400	1.333.560	1.225.080	1.245.280	1.190.060	1.091.220	952.380	1.005.780
		177,3%	1,4%	12,8%	5,5%	60,5%	-8,8%	22,5%	21,6%	-8,1%	1,6%	-4,4%	-8,3%	-12,7%	5,8%

[Handwritten signatures and initials in blue ink]

VENDAS À SOCIEDADE PONTO VERDE

ANO 2014	RETOMA	QUANT. Kg	EMBALAGEM €/ton	RECEITA s/ IVA	NÃO EMBAL €/ton	RECEITA s/ IVA
VIDRO	IU/93991	28.160	35,00 €	985,60 €		
	IU/94482	27.080	35,00 €	947,80 €		
	IU/94662	26.520	35,00 €	928,20 €		
	IU/95448	27.140	35,00 €	949,90 €		
	IU/95822	52.700	35,00 €	1.844,50 €		
	IU/96284	52.580	35,00 €	1.840,30 €		
	IU/96612	50.880	35,00 €	1.780,80 €		
	IU/96872	25.860	35,00 €	905,10 €		
	IU/97366	50.900	35,00 €	1.781,50 €		
	IU/97653	26.500	35,00 €	927,50 €		
	IU/98089	25.580	35,00 €	895,30 €		
	15,02	393.900	35,00 €	13.786,50 €		
PAPEL	IU/93990	24.200	122,00 €	2.657,16 €	80,00 €	193,60 €
	IU/94479	50.300	122,00 €	5.522,94 €	91,00 €	457,73 €
	IU/94663	23.540	122,00 €	2.584,69 €	91,60 €	215,63 €
	IU/95216	25.580	122,00 €	2.808,68 €	90,10 €	230,48 €
	IU/95449	49.280	122,00 €	5.410,94 €	82,10 €	404,59 €
	IU/95820	23.220	122,00 €	2.549,56 €	80,20 €	186,22 €
	IU/96283	23.680	122,00 €	2.224,50 €	81,10 €	441,70 €
	IU/96613	45.260	122,00 €	4.251,72 €	75,50 €	785,94 €
	IU/97367	72.820	136,00 €	7.625,66 €	71,30 €	1.194,20 €
	IU/97656	25.560	149,00 €	2.932,47 €	71,50 €	420,35 €
	IU/98088	45.900	149,00 €	5.266,11 €	67,30 €	710,49 €
	15,61	409.340	128,66 €	43.834,44 €	76,34 €	5.240,93 €
PET	IU/95450	12.860	732,00 €	9.413,52 €		
	IU/96614	12.960	732,00 €	9.486,72 €		
	IU/98136	13.520	832,00 €	11.248,64 €		
	1,50	39.340	766,37 €	30.148,88 €		
FILME	IU/94664	22.620	732,00 €	16.557,84 €		
	IU/98087	22.980	782,00 €	17.970,36 €		
	1,74	45.600	757,20 €	34.528,20 €		
PEAD	IU/95217	12.960	732,00 €	9.486,72 €		
	IU/98093	12.100	782,00 €	9.462,20 €		
	0,96	25.060	756,14 €	18.948,92 €		
AÇO	IU/96282	20.780	540,00 €	11.221,20 €		
		0,79	20.780	540,00 €	11.221,20 €	
ALUMÍNIO	IU/98094	3.120	689,00 €	2.149,68 €		
		0,12	3.120	689,00 €	2.149,68 €	
MADEIRA	IU/97660	7.040	15,87 €	111,72 €		
		0,27	7.040	15,87 €	111,72 €	
EPS	IU/94483	820	732,00 €	600,24 €		
	IU/95823	600	732,00 €	439,20 €		
	IU/98085	680	782,00 €	531,76 €		
	0,08	2.100	748,19 €	1.571,20 €		
PLÁSTICOS MISTOS	IU/95821	18.180	245,00 €	4.454,10 €		
		0,69	18.180	245,00 €	4.454,10 €	
ECAL	IU/98086	21.300	693,00 €	14.760,90 €		
		0,81	21.300	693,00 €	14.760,90 €	
OUTROS tampinhas	IU/95824	6.960	732,00 €	5.094,72 €		
	IU/97658	7.320	782,00 €	5.724,24 €		
	IU/98090	12.780	782,00 €	9.993,96 €		
		1,03	27.060	769,14 €	20.812,92 €	

1.012.820

196.328,66 €

5.240,93 €

Quadro Nº 3

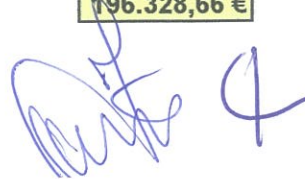



EMBALAGENS

(plástico + metal)

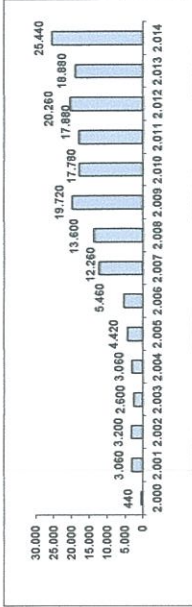
	ANO 2000	ANO 2001	ANO 2002	ANO 2003	ANO 2004	ANO 2005	ANO 2006	ANO 2007	ANO 2008	ANO 2009	ANO 2010	ANO 2011	ANO 2012	ANO 2013	ANO 2014
ALVITO	440	3.060	3.200	2.600	3.060	4.420	5.460	12.260	13.600	19.720	17.780	17.880	20.260	18.880	25.440
2888	0,2	1,1	1,2	1,0	1,1	1,6	2,0	4,6	5,1	7,3	6,6	6,7	7,5	7,0	9,5

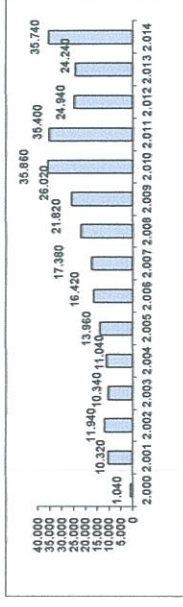

	ANO 2000	ANO 2001	ANO 2002	ANO 2003	ANO 2004	ANO 2005	ANO 2006	ANO 2007	ANO 2008	ANO 2009	ANO 2010	ANO 2011	ANO 2012	ANO 2013	ANO 2014
CUBA	1.040	10.320	11.940	10.340	11.040	13.960	16.420	17.380	21.820	26.020	35.860	35.400	24.940	24.240	35.740
4594	0,2	2,1	2,4	2,1	2,2	2,8	3,3	3,5	4,4	5,2	7,2	7,1	5,0	4,9	7,2



	ANO 2000	ANO 2001	ANO 2002	ANO 2003	ANO 2004	ANO 2005	ANO 2006	ANO 2007	ANO 2008	ANO 2009	ANO 2010	ANO 2011	ANO 2012	ANO 2013	ANO 2014
VIDIGUEIRA	2.780	20.460	17.560	25.920	21.800	30.520	33.120	35.980	52.820	70.460	94.840	97.040	75.960	93.180	94.580
6188	0,4	3,3	2,8	4,2	3,5	4,9	5,4	5,8	8,5	11,4	15,3	15,7	12,3	15,1	15,3

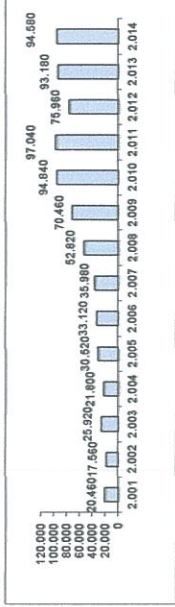

	ANO 2000	ANO 2001	ANO 2002	ANO 2003	ANO 2004	ANO 2005	ANO 2006	ANO 2007	ANO 2008	ANO 2009	ANO 2010	ANO 2011	ANO 2012	ANO 2013	ANO 2014
VIANA	840	5.860	4.120	8.280	10.280	10.500	16.000	24.220	29.600	27.980	33.460	41.420	42.200	56.400	50.880
5615	0,1	1,0	0,7	1,5	1,8	1,9	2,8	4,3	5,3	5,0	6,0	7,4	7,5	10,0	9,1

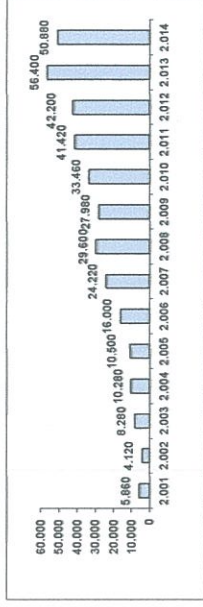

	ANO 2000	ANO 2001	ANO 2002	ANO 2003	ANO 2004	ANO 2005	ANO 2006	ANO 2007	ANO 2008	ANO 2009	ANO 2010	ANO 2011	ANO 2012	ANO 2013	ANO 2014
PORTEL	1.160	10.980	9.980	21.720	24.060	29.980	33.540	37.480	41.120	47.940	67.000	47.080	41.460	56.940	44.080
7109	0,2	1,5	1,4	3,1	3,4	4,2	4,7	5,3	5,8	6,7	9,4	6,6	5,8	8,0	6,2

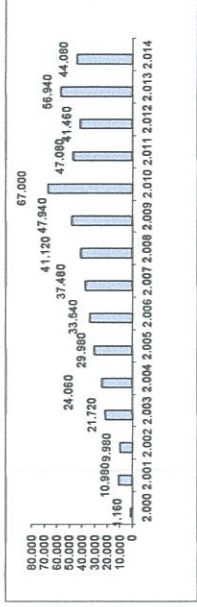

Particulares (AMCAL)

	ANO 2000	ANO 2001	ANO 2002	ANO 2003	ANO 2004	ANO 2005	ANO 2006	ANO 2007	ANO 2008	ANO 2009	ANO 2010	ANO 2011	ANO 2012	ANO 2013	ANO 2014
AMCAL	6.260	53.840	48.860	68.960	70.240	91.480	107.500	129.020	198.580	222.200	258.000	249.380	238.880	283.140	291.280
26594	0,2	2,0	1,8	2,6	2,6	3,4	4,0	4,9	7,5	8,4	9,7	9,4	9,0	10,6	11,0

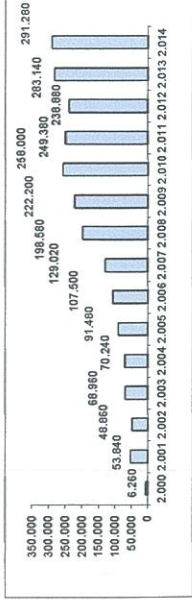

[Handwritten signature]

[Handwritten signature]

[Handwritten signature]

PAPEL

	ANO 2.000	ANO 2.001	ANO 2.002	ANO 2.003	ANO 2.004	ANO 2.005	ANO 2.006	ANO 2.007	ANO 2.008	ANO 2.009	ANO 2.010	ANO 2.011	ANO 2.012	ANO 2.013	ANO 2.014
ALVITO	4.780	11.800	10.820	9.120	13.380	21.240	19.840	37.340	35.680	36.280	41.560	37.640	37.400	30.660	32.380
2688	1,8	4,4	4,0	3,4	5,0	7,9	7,4	13,9	13,3	13,5	15,5	14,0	13,9	11,4	12,0

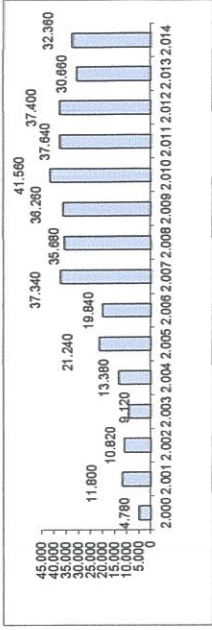

	ANO 2.001	ANO 2.002	ANO 2.003	ANO 2.004	ANO 2.005	ANO 2.006	ANO 2.007	ANO 2.008	ANO 2.009	ANO 2.010	ANO 2.011	ANO 2.012	ANO 2.013	ANO 2.014	
CUBA	9.160	40.080	44.400	53.560	54.180	51.500	50.500	81.420	81.420	78.920	71.620	65.740	50.060	44.920	59.180
4994	1,8	8,0	8,9	10,7	10,8	10,3	10,1	12,3	16,3	15,8	14,3	13,2	10,0	9,0	11,9

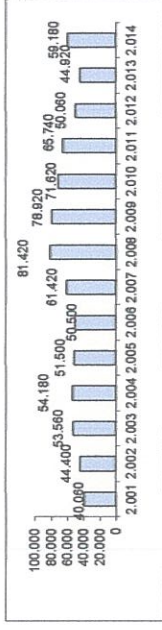

	ANO 2.001	ANO 2.002	ANO 2.003	ANO 2.004	ANO 2.005	ANO 2.006	ANO 2.007	ANO 2.008	ANO 2.009	ANO 2.010	ANO 2.011	ANO 2.012	ANO 2.013	ANO 2.014	
VIDIGUEIRA	6.640	43.500	35.760	61.240	66.480	78.520	97.820	101.920	118.400	121.800	137.700	138.960	129.660	137.120	137.440
6188	1,1	7,0	5,8	9,9	10,7	12,7	15,8	16,5	19,1	19,7	22,3	22,5	21,0	22,2	22,2

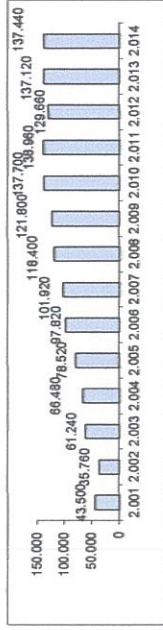

	ANO 2.000	ANO 2.001	ANO 2.002	ANO 2.003	ANO 2.004	ANO 2.005	ANO 2.006	ANO 2.007	ANO 2.008	ANO 2.009	ANO 2.010	ANO 2.011	ANO 2.012	ANO 2.013	ANO 2.014
VIANA	29.700	39.040	47.940	48.520	57.820	63.800	85.740	91.060	124.160	119.140	134.120	124.300	86.560	96.920	94.480
5615	5,3	7,0	8,5	8,6	10,3	11,4	15,3	16,2	22,1	21,2	23,9	22,1	15,4	17,3	16,8

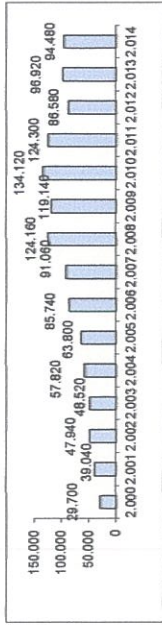

	ANO 2.000	ANO 2.001	ANO 2.002	ANO 2.003	ANO 2.004	ANO 2.005	ANO 2.006	ANO 2.007	ANO 2.008	ANO 2.009	ANO 2.010	ANO 2.011	ANO 2.012	ANO 2.013	ANO 2.014
PORTEL	2.940	26.520	27.460	59.080	73.740	91.240	96.140	103.640	100.860	98.200	106.860	109.940	98.540	99.100	108.820
7109	0,4	3,7	3,9	8,3	10,4	12,8	13,5	14,6	14,2	14,0	15,0	15,5	13,9	13,9	15,3

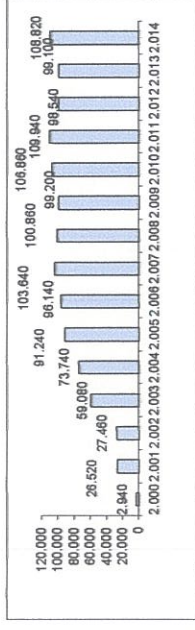

	ANO 2.000	ANO 2.001	ANO 2.002	ANO 2.003	ANO 2.004	ANO 2.005	ANO 2.006	ANO 2.007	ANO 2.008	ANO 2.009	ANO 2.010	ANO 2.011	ANO 2.012	ANO 2.013	ANO 2.014
Particulares (AMCAL)	4.620	6.080	2.880	2.280	0	12.340	6.960	6.560	4.100	6.640	12.460	1.420	4.500	5.760	7.100

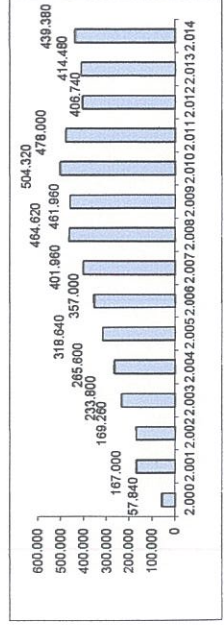

	ANO 2.000	ANO 2.001	ANO 2.002	ANO 2.003	ANO 2.004	ANO 2.005	ANO 2.006	ANO 2.007	ANO 2.008	ANO 2.009	ANO 2.010	ANO 2.011	ANO 2.012	ANO 2.013	ANO 2.014
AMCAL	57.840	167.000	169.260	233.800	318.640	357.000	401.960	464.620	461.960	504.320	478.000	406.740	414.480	439.380	459.380
26594	2,2	6,3	6,4	8,8	10,0	12,0	13,4	15,1	17,5	17,4	19,0	18,0	15,3	15,6	16,5

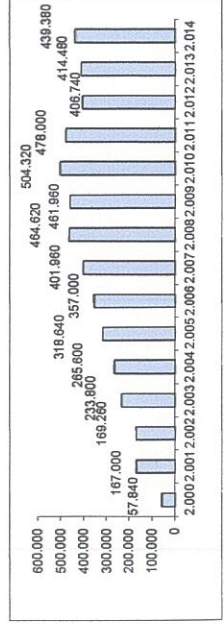

Handwritten signatures and initials in blue ink at the bottom of the page.

VIDRO

	ANO 2.000	ANO 2.001	ANO 2.002	ANO 2.003	ANO 2.004	ANO 2.005	ANO 2.006	ANO 2.007	ANO 2.008	ANO 2.009	ANO 2.010	ANO 2.011	ANO 2.012	ANO 2.013	ANO 2.014
ALVITO	21.600	29.160	27.800	31.480	29.800	38.040	37.660	48.220	53.980	46.900	53.560	47.560	40.500	41.380	41.240
2688	8,0	10,8	10,3	11,7	11,1	14,2	14,0	17,9	20,1	17,4	19,9	17,7	15,1	15,4	15,3

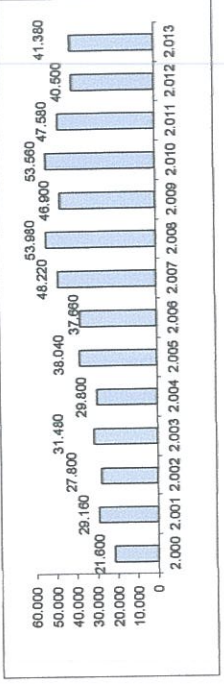

	ANO 2.000	ANO 2.001	ANO 2.002	ANO 2.003	ANO 2.004	ANO 2.005	ANO 2.006	ANO 2.007	ANO 2.008	ANO 2.009	ANO 2.010	ANO 2.011	ANO 2.012	ANO 2.013	ANO 2.014
CUBA	19.100	40.260	49.200	49.720	55.760	56.440	66.800	80.540	72.940	66.680	73.640	64.940	56.780	47.400	46.100
4994	3,8	8,1	9,9	10,0	11,2	11,3	13,4	16,1	14,6	13,4	14,7	13,0	11,4	9,5	9,2

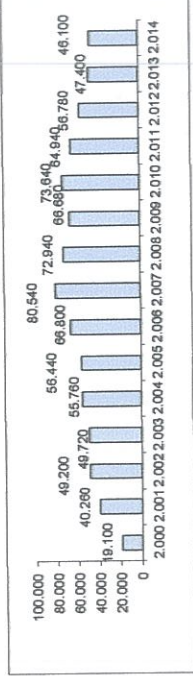

	ANO 2.000	ANO 2.001	ANO 2.002	ANO 2.003	ANO 2.004	ANO 2.005	ANO 2.006	ANO 2.007	ANO 2.008	ANO 2.009	ANO 2.010	ANO 2.011	ANO 2.012	ANO 2.013	ANO 2.014
VIDIGUEIRA	25.520	115.360	110.300	115.240	188.340	212.500	149.660	190.020	176.980	195.720	169.280	183.800	167.360	152.360	133.860
6188	4,1	18,6	17,8	18,6	30,4	34,3	24,2	30,7	28,6	31,6	27,4	29,7	27,0	24,6	21,6

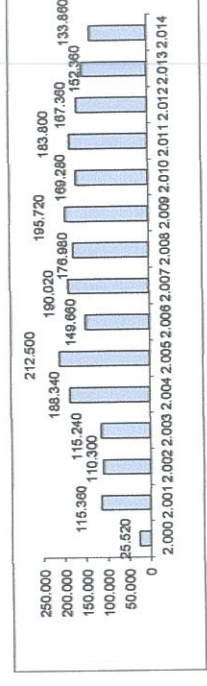

	ANO 2.000	ANO 2.001	ANO 2.002	ANO 2.003	ANO 2.004	ANO 2.005	ANO 2.006	ANO 2.007	ANO 2.008	ANO 2.009	ANO 2.010	ANO 2.011	ANO 2.012	ANO 2.013	ANO 2.014
VIANA	26.520	51.760	81.180	74.940	115.700	109.080	90.360	112.040	125.200	110.320	108.740	111.880	95.260	78.560	89.840
5615	4,7	9,2	14,5	13,3	20,6	19,4	16,1	20,0	22,3	19,6	19,4	19,9	17,0	14,0	16,0

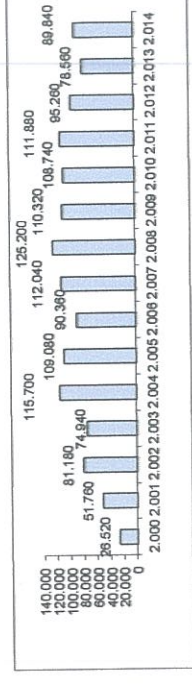

	ANO 2.000	ANO 2.001	ANO 2.002	ANO 2.003	ANO 2.004	ANO 2.005	ANO 2.006	ANO 2.007	ANO 2.008	ANO 2.009	ANO 2.010	ANO 2.011	ANO 2.012	ANO 2.013	ANO 2.014
PORTEL	21.680	71.920	81.100	110.300	130.180	178.560	182.420	171.700	182.740	155.120	143.320	149.800	131.540	110.640	115.380
7109	3,0	10,1	11,4	15,5	18,3	25,1	25,7	24,2	25,7	21,8	20,2	20,2	18,5	15,6	16,2

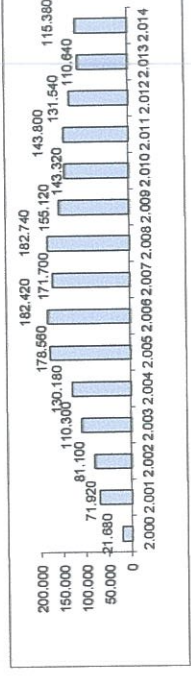

	ANO 2.000	ANO 2.001	ANO 2.002	ANO 2.003	ANO 2.004	ANO 2.005	ANO 2.006	ANO 2.007	ANO 2.008	ANO 2.009	ANO 2.010	ANO 2.011	ANO 2.012	ANO 2.013	ANO 2.014
Particulares (AMCAL)	10.300	10.860	11.900	7.100	6.460	6.120	0	0	60.260	18.700	5.060	19.920	100	580	16.020

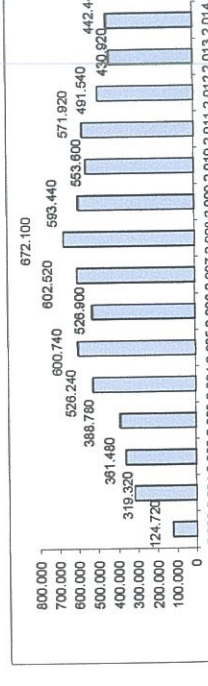

	ANO 2.000	ANO 2.001	ANO 2.002	ANO 2.003	ANO 2.004	ANO 2.005	ANO 2.006	ANO 2.007	ANO 2.008	ANO 2.009	ANO 2.010	ANO 2.011	ANO 2.012	ANO 2.013	ANO 2.014
AMCAL	124.720	319.320	361.480	388.780	526.240	600.740	526.900	602.520	672.100	593.440	553.600	571.920	491.540	430.920	442.440
26594	4,7	12,0	13,6	14,6	19,8	22,6	19,8	22,7	25,3	22,3	20,8	21,5	18,5	16,2	16,6

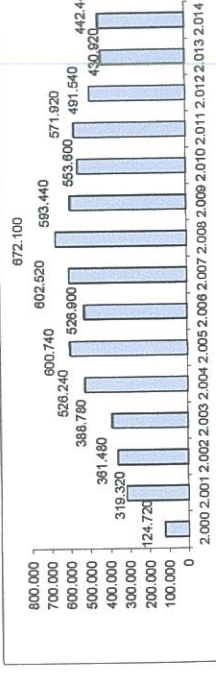

Handwritten signatures and initials in blue ink at the bottom of the page.

VENDAS
(Kg)

PNEUS

	ANO 2.003	ANO 2.004	ANO 2.005	ANO 2.006	ANO 2.007	ANO 2.008	ANO 2.009	ANO 2.010	ANO 2.011	ANO 2.012	ANO 2.013	ANO 2.014
Janeiro	0	90.960	26.880	13.740	48.060	40.600	0	0	0	18.460	9.480	23.880
Fevereiro	0	60.220	41.720	36.600	27.840	32.640	18.840	8.500	7.780	18.240	16.360	19.920
Março	26.160	133.380	47.560	19.400	47.060	30.920	33.760	49.420	10.420	8.920	40.140	10.480
Abril	19.060	123.320	23.340	44.000	24.820	50.520	22.700	39.680	27.960	11.060	12.260	40.140
Maiο	61.480	94.620	56.920	67.740	57.380	16.580	11.300	49.820	8.920	6.780	8.760	0
Junho	100.140	43.400	32.100	0	6.680	9.320	11.080	0	24.660	0	20.200	44.780
Julho	78.820	61.400	40.040	49.640	25.220	24.240	20.160	8.020	9.500	15.380	18.920	27.720
Agosto	90.760	108.360	52.900	27.820	17.600	26.260	37.760	25.440	35.780	0	11.720	29.580
Setembro	43.260	53.600	7.060	9.340	62.500	14.460	6.100	24.700	18.580	18.440	12.240	0
Outubro	94.020	93.800	29.580	39.360	23.820	42.840	0	43.620	15.420	36.400	32.080	49.060
Novembro	74.060	80.320	41.700	19.000	23.340	0	29.400	29.120	29.220	34.000	21.180	14.240
Dezembro	63.620	74.340	35.480	33.860	28.840	24.760	35.980	29.840	9.380	9.580	28.220	0
AMCAL	651.380	1.017.720	435.280	360.500	393.160	313.140	227.080	308.160	197.620	177.260	231.560	259.800
taludes do aterro									7.180	21.060		
VALORPNEU	645.560	1.015.780	434.540	358.860	392.560	313.180	227.380	308.480	197.340	177.580	231.100	259.640
Preço (€/ton)	23,00 €	23,00 €	23,00 €	24,00 €	24,00 €	24,00 €	25,00 €	25,00 €	25,00 €	25,00 €	25,00 €	25,00 €
Receita (sem IVA)	14.847,88 €	23.362,94 €	9.994,42 €	8.612,64 €	9.421,44 €	7.516,32 €	5.684,50 €	7.712,00 €	4.933,50 €	4.439,50 €	5.777,50 €	6.491,00 €

[Handwritten signature and initials]

VENDAS
(Kg)

RESÍDUOS DE EQUIPAMENTOS ELÉTRICOS E ELECTRÓNICOS (REEE)

	ANO 2008		ANO 2009		ANO 2010		ANO 2011		ANO 2012		ANO 2013		ANO 2014	
	AMB3E	AMCAL	AMB3E	AMCAL	AMB3E	AMCAL	AMB3E	AMCAL	AMB3E	AMCAL	AMB3E	AMCAL	AMB3E	AMCAL
Janeiro	5.800	4.600	0	0	0	0	0	0	12.660	14.180	5.775	5.660	4.060	4.120
Fevereiro	0	0	17.280	18.740	10.880	11.020	0	0	0	0	3.260	3.260	0	0
Março	8.200	8.440	0	0	0	0	0	0	0	0	0	0	7.500	7.600
Abril	7.140	7.280	7.980	6.960	4.920	5.640	0	0	3.760	4.320	0	0	0	0
Maior	0	0	0	0	3.908	4.440	24.300	25.600	10.800	11.780	3.600	3.620	8.960	8.880
Junho	7.301	7.280	16.700	17.360	8.100	9.120	0	0	0	0	0	0	0	0
Julho	8.800	8.740	0	0	4.240	4.860	3.860	4.460	0	0	5.480	5.320	3.500	3.500
Agosto	7.620	7.640	0	0	0	0	15.560	17.060	11.560	14.960	3.500	3.460	4.080	4.080
Setembro	0	0	0	0	15.200	16.980	3.420	4.120	0	0	0	0	0	0
Outubro	7.900	8.060	0	0	4.720	5.120	10.880	11.220	11.420	11.440	6.060	6.060	12.940	13.340
Novembro	6.640	6.700	16.180	18.780	13.000	14.640	413	420	3.580	4.140	16.491	16.380	0	0
Dezembro	8.630	8.420	29.100	28.400	8.840	9.280	0	0	5.680	5.660	0	0	0	0
Kg	68.031	67.160	87.240	90.240	73.808	81.100	58.433	62.880	59.460	66.480	44.166	43.760	41.040	41.520
Kg/hab/ano	2,56	2,53	3,29	3,40	2,78	3,06	2,20	2,37	2,24	2,51	1,66	1,65	1,55	1,57

[Handwritten signature]

VENDAS(Kg)

RESÍDUOS DE EQUIPAMENTOS ELÉCTRICOS E ELECTRÓNICOS (REEE)
VENDAS

MÉS	ANO 2014	
	AMB3E	AMCAL
Janeiro	4.060	4.120
Fevereiro	0	0
Março	7.500	7.600
Abril	0	0
Maior	8.960	8.880
Junho	0	0
Julho	3.500	3.500
Agosto	4.080	4.080
Setembro	0	0
Outubro	12.940	13.340
Novembro	0	0
Dezembro	0	0
	41.040	41.520

1,55

1,57

41.040

41.520

MÉS	A = 20 01 36		B = 20 01 23*		C = 20 01 36		D = 20 01 21		E = 20 01 35*		A	B	C	D	E	Prémio	TOTAL REEE	FACTURA Nº
	AMCAL	AMB3E	AMCAL	AMB3E	AMCAL	AMB3E	AMCAL	AMB3E	AMCAL	AMB3E								
Janeiro	160	160	520	450	2.760	2.750			680	700	12,80 €	36,00 €	165,00 €	0,00 €	42,00 €		255,80 €	43
Fevereiro											0,00 €	0,00 €	0,00 €	0,00 €	0,00 €		0,00 €	
Março	2.180	2.100	1.840	1.820	1.120	1.120			2.460	2.460	168,00 €	145,60 €	67,20 €	0,00 €	147,60 €		528,40 €	93
Abril											0,00 €	0,00 €	0,00 €	0,00 €	0,00 €		0,00 €	
Maior	2.300	2.300	2.540	2.635	1.360	1.350			2.680	2.675	184,00 €	210,80 €	81,00 €	0,00 €	160,50 €		636,30 €	179
Junho											0,00 €	0,00 €	0,00 €	0,00 €	0,00 €		0,00 €	
Julho	1.840	1.625	1.660	1.875	0	0			0	0	130,00 €	150,00 €	0,00 €	0,00 €	0,00 €		280,00 €	266
Agosto			960	980					3.120	3.100	0,00 €	78,40 €	0,00 €	0,00 €	186,00 €		264,40 €	277
Setembro											0,00 €	0,00 €	0,00 €	0,00 €	0,00 €		0,00 €	
Outubro	4.620	4.500	2.160	2.200	2.320	2.300			4.240	3.940	360,00 €	176,00 €	138,00 €	0,00 €	236,40 €		910,40 €	332
Novembro											0,00 €	0,00 €	0,00 €	0,00 €	0,00 €		0,00 €	
Dezembro											0,00 €	0,00 €	0,00 €	0,00 €	0,00 €		0,00 €	
	11.100	10.685	9.680	9.960	7.560	7.520	0	0	13.180	12.875	854,80 €	796,80 €	451,20 €	0,00 €	772,50 €		2.875,30 €	

A = Grandes equipamentos e equipamentos diversos
B = Equipamentos de arrefecimento e refrigeração

C = Equipamentos diversos
D = Lâmpadas fluorescentes

E = Monitores e aparelhos de televisão CRT

MÉS	ECOCENTRO	TOTAL Transp.	FACTURA Nº	Kg
Janeiro				
Fevereiro				
Março	Portel	80,00 €		4.400
	Viana	80,00 €	94	2.080
	Vidigueira	80,00 €		1.360
Abril				
Maior	Viana	80,00 €	180	4.200
Junho				
	Viana	80,00 €		3.600
Julho	Vidigueira	80,00 €	267	4.000
	Portel	80,00 €		3.800
Agosto				
Setembro				
Outubro	Viana	80,00 €	333	3.500
Novembro				
Dezembro				
		640,00 €		26.940

[Handwritten signature]



VENDAS
(Kg)

PILHAS

ANO	VENDA (Kg)	RECEITA (sem IVA)			
		Pilhas	Incentivo	Acréscimo	TOTAL
2005	0				
2006	740	5.786,00\$			5.786,00\$
2007	0				
2008	1.200	10.826,00\$			10.826,00\$
2009	0				
2010 (*)	1.580	65,03 €			65,03 €
2011	1.480	66,60 €	118,40 €		185,00 €
2012	800	37,32 €	64,00 €		101,32 €
2013	0				
2014	860	41,25 €	68,80 €	17,20 €	127,25 €

(*) 1445 Kg (Ecopilhas)-balança avariada

Handwritten signature and initials in blue ink.

ENCHIMENTO

Volume total (m3) 337.063
 Período de vida (anos) 20 1999 a 2018
 Enchimento anual previsto (m3) 16.853
 Peso anual previsto (ton) 13.900

ANO »»»»	2003	2004	2005	2006	2007	2008	2009	2010	2011	2012	2013	2014
Volume total ocupado (m3) - previsto	67.413	101.119	117.972	134.825	151.678	168.532	185.385	202.238	219.091	235.944	252.797	269.650
Volume total ocupado (m3) - real	76.674	100.093	114.253	130.426	145.665	160.430	174.310	190.928	204.928	221.928	235.096	
Volume anual ocupado (m3) - previsto	67.413	16.853	16.853	16.853	16.853	16.853	16.853	16.853	16.853	16.853	16.853	16.853
Volume anual ocupado (m3) - real	76.674	7.875	14.160	16.173	15.239	14.765	13.880	16.618	14.000	17.000	13.168	
Volume total disponível (m3) - previsto	269.650	235.944	219.091	202.238	185.385	168.532	151.678	134.825	117.972	101.119	84.266	67.413
Volume total disponível (m3) - real	260.389	236.970	222.810	206.637	191.398	176.633	162.753	146.135	132.135	115.135	101.967	
Nº anos disponíveis - previsto	16,0	14,0	13,0	12,0	11,0	10,0	9,0	8,0	7,0	6,0	5,0	4,0
Nº anos disponíveis - real	15,5	14,1	13,2	12,3	11,4	10,5	9,7	8,7	7,8	6,8	6,1	
Peso anual dos resíduos aterrados (ton) - previsto	55.600	13.900	13.900	13.900	13.900	13.900	13.900	13.900	13.900	13.900	13.900	13.900
Peso anual dos resíduos aterrados (ton) - real	100.865	14.128	13.192	13.918	13.893	13.131	12.785	13.478	13.256	12.879	11.875	11.862
Peso total dos resíduos aterrados (ton) - previsto	55.600	83.400	97.300	111.200	125.100	139.000	152.900	166.800	180.700	194.600	208.500	222.400
Peso total dos resíduos aterrados (ton) - real	100.865	114.115	128.243	141.435	155.353	169.246	182.377	208.640	221.896	234.775	246.650	258.512
ton/m3 - previsto	0,82	0,82	0,82	0,82	0,82	0,82	0,82	0,82	0,82	0,82	0,82	0,82
ton/m3 - real	1,32	0,85	0,93	0,86	0,91	0,89	0,92	0,81	0,95	0,76	0,90	
Superfície ocupada (m2)		20.293	24.824	20.122	20.541	20.885	20.545	23.400	22.710	20.169	9.900	



SERVIÇOS PRESTADOS PELA VIATURA DE RECOLHA DE CONTENTORES

Viatura IVECO 81-LG-75

ANO 2014

	ALVITO	CUBA	VIDIGUEIRA	PORTEL	VIANA	PARTICUL.	TOTAL (horas)	RECEITA S/ IVA	RECEITA C/ IVA
Janeiro	0,0	3,0	0,0	3,0	6,0	0,0	12,0	600,00 €	738,00 €
Fevereiro	0,0	3,0	0,0	0,0	2,0	0,0	5,0	250,00 €	307,50 €
Março	0,0	3,0	0,0	0,0	2,0	0,0	5,0	250,00 €	307,50 €
Abril	0,0	4,0	0,0	0,0	0,0	0,0	4,0	200,00 €	246,00 €
Maior	0,0	4,0	1,5	0,0	6,0	0,0	11,5	575,00 €	707,25 €
Junho	0,0	6,5	0,0	0,0	2,0	0,0	8,5	425,00 €	522,75 €
Julho	0,0	3,5	0,0	0,0	4,0	0,0	7,5	375,00 €	461,25 €
Agosto	0,0	4,0	0,0	0,0	1,0	0,0	5,0	250,00 €	307,50 €
Setembro	0,0	4,0	0,0	18,0	3,0	0,0	25,0	1.250,00 €	1.537,50 €
Outubro	0,0	3,0	2,5	0,0	1,0	0,0	6,5	325,00 €	399,75 €
Novembro	0,0	1,0	2,0	0,0	1,0	0,0	4,0	200,00 €	246,00 €
Dezembro	2,5	2,0	4,0	0,0	0,0	0,0	8,5	425,00 €	522,75 €
TOTAL	2,5	41,0	10,0	21,0	28,0	0,0	102,5	5.125,00 €	6.303,75 €

Receita (s/IVA) 125,00 € 2.050,00 € 500,00 € 1.050,00 € 1.400,00 € 0,00 € 5.125,00 €
 Receita (c/IVA) 153,75 € 2.521,50 € 615,00 € 1.291,50 € 1.722,00 € 0,00 € 6.303,75 €



SERVIÇOS PRESTADOS PELA VIATURA LIMPA-FOSSAS

Viatura Mercedes 50-22-XD

ANO 2014

	ALVITO	CUBA	VIDIGUEIRA	PORTEL	VIANA	PARTICUL.	TOTAL (horas)	Nº SERVIÇOS	H/S
Janeiro	0,0	2,5	6,0	11,0	5,5	14,5	39,5	32	1,2
Fevereiro	0,0	1,5	0,0	1,0	0,0	1,5	4,0	26	0,2
Março	0,0	1,0	1,0	3,0	1,0	12,0	18,0	10	1,8
Abril	0,0	2,0	2,5	7,0	2,0	24,0	37,5	25	1,5
Maior	0,0	1,5	1,0	12,5	5,5	12,5	33,0	33	1,0
Junho	4,0	0,0	1,0	6,5	1,5	10,0	23,0	18	1,3
Julho	0,0	0,5	0,0	4,0	0,0	2,0	6,5	7	0,9
Agosto	0,0	0,0	0,0	0,0	0,0	0,0	0,0	0	#DIV/0!
Setembro	0,0	17,0	0,5	3,0	0,0	13,5	34,0	17	2,0
Outubro	2,5	4,0	19,0	4,0	0,0	22,5	52,0	42	1,2
Novembro	0,0	4,5	0,5	8,0	1,0	8,0	22,0	17	1,3
Dezembro	0,0	0,0	1,0	6,5	3,5	15,5	26,5	26	1,0
TOTAL (horas)	6,5	34,5	32,5	66,5	20,0	136,0	296,0	253,0	1,2

Receita (s/IVA) 565,50 € 3.001,50 € 2.827,50 € 5.785,50 € 1.740,00 € 11.832,00 € 25.752,00 €

Receita (c/IVA) 695,57 € 3.691,85 € 3.477,83 € 7.116,17 € 2.140,20 € 14.553,36 € 31.674,96 €

METROLOGIA**ANO 2014**

	Nº Balanças	Nº Pesos	Nº Contadores	RECEITAS
Janeiro	0	0	0	0,00 €
Fevereiro	2	0	0	25,90 €
Março	5	0	0	64,75 €
Abril	15	0	0	287,34 €
Maió	21	0	0	247,35 €
Junho	25	0	0	741,22 €
Julho	10	0	0	271,50 €
Agosto	1	0	0	12,95 €
Setembro	4	0	0	76,91 €
Outubro	43	5	0	1.062,06 €
Novembro	64	7	0	1.709,61 €
Dezembro	46	4	0	1.268,05 €
Totais	236	16	0	5.767,64 €
IPQ				-576,76 €
Receita				5.190,88 €



METROLOGIA

ANO	Nº BALANÇAS	Nº PESOS	Nº CONTADORES DE TEMPO	RECEITAS
2003	342	0	11	5.997,67 €
2004	307	0	8	5.907,20 €
2005	376	0	2	6.254,60 €
2006	391	0	4	6.761,13 €
2007	329	46	0	7.463,32 €
2008	317	53	0	7.275,46 €
2009	328	39	0	7.550,77 €
2010	303	38	0	7.163,71 €
2011	302	34	0	7.121,54 €
2012	241	26	0	5.838,97 €
2013	109	4	0	2.848,28 €
2014	236	16	0	5.770,31 €

[Handwritten signature and initials in blue ink]

FORMAÇÃO, VISITAS E ENCONTROS TÉCNICOS

ANO 2014

DATA	FORMAÇÃO VISITAS E ENCONTROS TÉCNICOS	TRABALHADORES	FORMADOR ORGANIZADOR	LOCAL
21 janeiro	MIRR	Carlos Monteiro	APA	Lisboa
29 janeiro	Orçamento 2014	Isabel Alinho Lurdes Balancho	Notável Domínio	J.F. Cuba
30 e 31 janeiro	Faturação	Fátima Lanita Lurdes Balancho	AIRC	AMCAL
10 a 14 fevereiro	Liderança e gestão de equipas	Carlos Monteiro	Reis Torgal Consulting, Lda	Caparica
26 fevereiro	Eco-escolas	Carlos Monteiro	Escola de Viana	Viana
6 março	Indicadores de qualidade	Carlos Monteiro	ERSAR	Lisboa
21 março	Mercados internacionais da água	Carlos Monteiro	IPBeja	Beja
1, 8, 15, 22 e 29 março	Curso CAM	José Estrela Rodrigo Medeiros	ATRAM	Évora
9 e 10 abril	8º Forum Nacional de Resíduos	Carlos Monteiro	Água & Ambiente	Lisboa
5 maio	Tacógrafos	José Estrela Rodrigo Medeiros	Workview	Vila Ruiva
6 maio	Tacógrafos	Carlos Monteiro Manuel Fragoso	Workview	Vila Ruiva
2 julho	Caraterização de papel/cartão	Carlos Monteiro	Baluarte	Alcochete
16 julho	Caraterização de plásticos mistos	Carlos Monteiro	Extruplás	Seixal
28 julho	Lei Geral do Trabalho em Funções Públicas	Carlos Monteiro Fátima Lanita	Cimbal	Beja
16 setembro	Projeto LIFE	Carlos Monteiro	CCDR-A	Évora
30 outubro	Workshop Marketing & Comunicação	Carlos Monteiro	SPV	Lisboa
31 outubro	Internacionalização da gestão da água	Fernando Curado Carlos Monteiro	ESAB	Beja
6 novembro	Workshop Triagem nas TMB	Fernando Curado Carlos Monteiro Bruno Arvanas	EGSRA, SPV e EGF	Évora
21 novembro	1º Meeting de Resíduos do Alentejo	Fernando Curado Carlos Monteiro	ESAB	Beja

 Quadro Nº 18

MAPA DE PESSOAL

UNIDADE ORGÂNICA	SUBUNIDADE	CARRERA/CATEGORIA	ATRIBUIÇÃO/COMPETÊNCIAS/ATIVIDADE	ANO 2014		ANO 2015		Outras situações	
				Aprovado no CD de 18-11-2013 e AI de 18-11-2013		Aprovado no CD de 21-10-2014 e AI de 18-11-2014			
				Tempo indet.	Termo certo	Tempo indet.	Termo certo		
A	Secretário Geral	Técnico superior	Secretário geral					1	
B	Gabinete Apoio Técnico	Técnico superior	Gestão de resíduos	1		1			
C	Serviços Adm. e Financeiros	Assist. técnico	Compras, património, recursos humanos			1			
D		Técnico superior	Recursos humanos						
E		Técnico superior	Contabilidade	1		1			
F		Assist. técnico	Tesouraria, facturação	1		1			
G		Assist. técnico	Telefonia, expediente e arquivo	1					
H	Serviços de Água	Assist. operacional	Operador da ETA						
I		Assist. operacional	Reparação de rupturas e manutenção de equipamentos						
J		Assist. operacional	Condutor de máquinas	2		1			
K		Assist. operacional	Limpeza, tratamento de roupas	1		1			
L		Assist. operacional	Operador da ETAL e Parque de Resíduos Recicláveis	1					
M		Assist. operacional	Triagem de resíduos recicláveis	7		7			
N		Assist. técnico	Rececionista	1		1			
O		Assist. operacional	Condutor de máquinas			2			
P	Serviços de Saneamento	Assist. operacional	Condutor de máquinas	1		1			
Q		Assist. técnico	Aferição	1		1			
R	Serviços de Metrologia								
S	Serviços de Cultura e Turismo								
T									
				Totais:		18		1	18
				Ocupados em 21-10-2014		17		0	1

ANO 2009	ANO 2010	ANO 2011	ANO 2012	ANO 2013	ANO 2014	ANO 2015
27 e 30	32	24 e 23	21	20	19	19
26	21	18	20	19	18	

Total de lugares no quadro

Lugares ocupados em 31 de dezembro

ANO 2014	ANO 2015
A Fernando Curado	Fernando Curado
B Carlos Monteiro	Carlos Monteiro
C	Lurdes Balancho
D	
E Isabel Alhinho	Isabel Alhinho
F Fátima Lanita	Fátima Lanita
G Lurdes Balancho	
H	
I	
J Manuel Fragoso	(**)
K João Arvanas (*)	
L Catarina Baltazar	Catarina Baltazar
M Hugo Carvalho	
N Manuel Serraão	Manuel Serraão
O Joaquim Santos	Joaquim Santos
P Filipe Parreirinha	Filipe Parreirinha
Q Fernando Nunes	Fernando Nunes
R Augusto Viana	Augusto Viana
S Bruno Arvanas	Bruno Arvanas
T Hugo Carvalho	Hugo Carvalho
	João Lança
	Manuel Fragoso
	Rodrigo Medeiros
	José Estrela
	Mário Caixeiro

(Handwritten signature and notes)

(*) aposentado desde 1-6-2014

(**) 1 lugar vago

AUSÊNCIAS - ANO 2014

TRABALHADORES	Assist. Família	Enc. Educação	Cons. Médica	Exames Diagnóst.	Doença	Internam.	Estat. El. Local	Falec. Familiar	Férias	Por conta Férias	Desc. Comp.	Banco horas	Conc.	Greve	Aniv.	Patern.	Acidente trabalho	Obrig. Legais	Eleições	TOTAL
Fernando Curado									22	9,5										31,5
Manuel Fragoso									17	7					1					25,0
Joaquim Santos			2,5	0,38	13	5			3	6,5	1				1					32,4
João Arvanas (*)									34	1					1			10,5		46,5
Mário Caixeiro	0,7	0,19	1,15	0,76					37,5	1,5					1			0,25		43,1
Maria Fátima Lanita			0,38	0,5					25,5	3					1					30,4
Bruno Arvanas	0,5							2	22	4			0,5			41				70,0
Rodrigo Medeiros			0,75						15	7					1					23,8
Filipe Parreirinha									22	4					1					27,0
João Carlos Lança	2,5		3						14	4					1					24,5
José Estrela				0,5					20	8		1,39			1			0,5		31,4
Maria Lurdes Balancho	1,13		1,38	0,19				5	21	4					1					33,7
Manuel Serrão			1,5						18		1				1					21,5
Carlos Monteiro									26,5	2,5					1					30,0
Catarina Baltazar					102	1			16	2					1					122,0
Fernando Nunes	0,88								17	8					1					26,9
Augusto Viana			3,5						12	6,5					1					23,0
Hugo Carvalho									17	4					1					22,0
Isabel Alhinho	0,13	0,88	0,76						26	1			1		1					30,8
	695,3	5,84	14,92	2,33	115	6	0	7	385,5	83,5	2	1,39	1,5	0	17	0	41	11,25	0	695,3
	0,8%	0,2%	2,1%	0,3%	16,5%	0,9%	0,0%	1,0%	55,4%	12,0%	0,3%	0,2%	0,2%	0,0%	2,4%	0,0%	5,9%	1,6%	0,0%	100,0%

(*) aposentado desde 1-6-2014

[Handwritten signature and initials in blue ink]

CONSUMOS ENERGÉTICOS

ATERRO SANITÁRIO
Janeiro-Fevereiro
Fevereiro-Março
Março-Abril
Abril-Maio
Maio-Junho
Junho-Julho
Julho-Agosto
Agosto-Setembro
Setembro-Outubro
Outubro-Novembro
Novembro-Dezembro
Dezembro-Janeiro

ANO 2014	
Kw	Custo c/ IVA
6.897	1.108,55 €
6.115	941,51 €
3.735	654,70 €
3.522	607,96 €
3.146	589,18 €
3.119	614,76 €
3.008	568,87 €
2.998	549,39 €
3.277	578,47 €
3.622	622,63 €
4.215	676,12 €
4.928	777,19 €
48.582	8.289,33 €

BARRAGEM
Janeiro-Fevereiro
Fevereiro-Março
Março-Abril
Abril-Maio
Maio-Junho
Junho-Julho
Julho-Agosto
Agosto-Setembro
Setembro-Outubro
Outubro-Novembro
Novembro-Dezembro
Dezembro-Janeiro

ANO 2014	
Kw	Custo c/ IVA
1.329	442,95 €
1.736	553,80 €
1.513	494,57 €
1.262	421,47 €
1.273	424,21 €
942	307,76 €
1.130	378,26 €
973	365,34 €
800	259,91 €
1.384	428,21 €
1.406	422,54 €
1.048	341,91 €
14.796	4.840,93 €

SEDE
Dezembro-Janeiro
Janeiro - Fevereiro
Fevereiro-Março
Março-Maio
Maio-Junho
Junho-Julho
Julho-Agosto
Agosto-Setembro
Setembro-Outubro
Outubro-Novembro
Novembro-Dezembro

ANO 2014	
Kw	Custo c/ IVA
0	34,09 €
1.129	241,17 €
915	197,74 €
241	74,09 €
284	82,55 €
460	126,54 €
475	117,89 €
368	95,32 €
491	122,58 €
462	115,44 €
990	212,61 €
5.815	1.420,02 €

CONSUMOS ENERGÉTICOS - EVOLUÇÃO

EDIFÍCIOS	2009		2010		2011		2012		2013		2014	
	Kw	€	Kw	€	Kw	€	Kw	€	Kw	€	Kw	€
ETA	2.111.077	188.089,91 €	1.604.009	146.242,81 €								
Aterro Sanitário	74.262	9.935,62 €	65.747	9.319,91 €	61.216	8.890,93 €	49.460	8.251,21 €	51.455	8.639,75 €	48.582	8.289,33 €
Barragem	27.260	3.905,10 €	25.931	3.867,47 €	18.732	3.948,57 €	16.877	4.436,40 €	15.760	4.908,77 €	13.748	4.499,02 €
Sede	16.701	1.812,10 €	12.633	2.038,55 €	11.023	1.991,68 €	10.742	2.262,87 €	7.881	1.723,16 €	5.815	1.420,02 €

TOTAL (c/ IVA) 2.229.300 203.742,73 € 1.708.320 161.468,74 € 90.971 14.831,18 € 77.079 14.950,48 € 75.096 15.271,68 € 68.145 14.208,37 €

[Handwritten signatures and initials in blue ink]

**CONSUMO DE GASÓLEO POR MÁQUINA E VIATURA
ANO 2014**

VIATURA/MÁQUINA	CONSUMO	
Fiat Bravo 79-96-LE	377	1,6%
Fiat Punto 73-65-SF	895	3,7%
NISSAN NAVARA 26-31-PF	1.151	4,8%
Iveco 79-61-PE	0	0,0%
Mercedes 45-EC-50	0	0,0%
Toyota Dyna 36-MH-09	149	0,6%
MAN 10-OS-44	336	1,4%
Lava-ecopontos RENAULT 46-NE-20	1.042	4,4%
Iveco 81-LG-75	2.776	11,6%
Limpa-fossas Mercedes 50-22-XD	7.120	29,8%
Compactadora CAT 950 F	100	0,4%
Empilhador FAHEL	443	1,9%
Retroescavadora Ford Newholand	488	2,0%
Multicarregadora JCB	1.708	7,1%
Bulldozer D6	7.324	30,6%
CONSUMO TOTAL (litros)	23.909	100,0%

COMUNICAÇÕES

	ANO 2012	ANO 2013	ANO 2014
PT Prime - chamadas telefónicas (9 números) - Conta 1008171415	394,08 €	449,48 €	362,57 €
PT Prime - internet Sede (webside+equip.wan+PEM+antivirus) - Conta 1152506273	2.030,67 €	1.922,52 €	2.028,87 €
PT Comunicações - assinatura mensal (3 telefones) + comunicações (284412654) + internet ADSL- Conta 1093447916	1.852,74 €	1.932,89 €	2.240,86 €
PT- Telepac ADSL - Conta 1529302199	93,48 €	0,00 €	0,00 €
TMN - internet Aterro Sanitário - Conta 10525774 (1330839006)	524,88 €	524,88 €	393,66 €
TMN - telemóveis (6) - Conta 12911898 (1330839005)	3.395,58 €	3.824,49 €	3.752,30 €

soma (c/ IVA) 8.291,43 € 8.654,26 € 8.778,26 €





ENTIDADE	PROJECTO	DESCRIÇÃO	A	B	C	D	C/B
			TOTAL - PREVISTO	AMCAL - PREVISTO	FATURADO	FATURADO (C/ IVA)	%
Gesamb	Planos de acção	CANDIDATURA TMB	48.950,00 €	4.449,56 €	4.449,56 €	5.339,47 €	100,0%
Gesamb	TMB de Évora	TMB - Évora	17.776.822,00 €	1.615.913,12 €	1.594.974,80 €	1.633.559,59 €	98,7%
Resialentejo	TMB de Beja	TMB - Beja	6.113.828,00 €	555.746,97 €	514.250,91 €	517.055,56 €	92,5%
Amcal	ET de Vila Ruiva	ET de Vila Ruiva	609.350,00 €	609.350,00 €	353.922,78 €	375.941,18 €	58,1%
Resialentejo	Recolha e valorização OUA	Oleões, folhetos e filtros	66.250,00 €	2.249,95 €	1.467,36 €	1.804,85 €	65,2%
Resialentejo	Recolha e valorização OUA	2 Viaturas (AMCAL : 1 viatura)	114.100,00 €	46.200,00 €	46.200,00 €	56.826,00 €	100,0%
Resialentejo	Recolha e valorização OUA	Unidade biodiesel, etc	270.000,00 €	0,00 €	0,00 €	0,00 €	#DIV/0!
Algar	ECOPONTOS METÁLICOS	ECOPONTOS METÁLICOS (23 + 5)	399.280,00 €	82.424,44 €	83.030,79 €	102.127,87 €	100,7%
Maismomentos	Compostagem e recolha seletiva	Campanhas sensibilização	64.081,31 €	18.513,53 €	18.513,58 €	22.771,76 €	100,0%
Gesamb	Compostagem e recolha seletiva	Publicidade, etc	124.296,44 €	20.650,22 €	0,00 €	0,00 €	0,0%
Plastidom	Compostagem e recolha seletiva	1 125 Compostores (AMCAL= 125 + 50)	35.156,25 €	3.906,25 €	5.468,75 €	6.726,57 €	140,0%
Resialentejo	Compostagem e recolha seletiva	9 000X3 Ecobags (AMCAL= 3 000X3)	20.000,00 €	5.000,00 €	0,00 €	0,00 €	0,0%
Gesamb	Compostagem e recolha seletiva	7 000 sacos reutilizáveis (AMCAL = 2000)	9.000,00 €	1.500,00 €	2.000,00 €	2.460,00 €	133,3%
Gesamb	Compostagem e recolha seletiva	1 VIATURA LAVA ECOPONTOS	264.550,00 €	24.047,60 €	25.303,68 €	30.834,63 €	105,2%
Gesamb	Compostagem e recolha seletiva	4 VIATURAS (AMCAL : 1 viatura)	480.000,00 €	82.000,00 €	82.389,69 €	101.339,32 €	100,5%
			26.395.664,00 €	3.071.951,63 €	2.731.971,90 €	2.856.786,80 €	88,9%

ENTIDADE	PROJECTO	DESCRIÇÃO	TOTAL - PREVISTO	AMCAL - PREVISTO	FATURADO	FATURADO (C/ IVA)	%
Gesamb	Planos de acção	CANDIDATURA TMB	48.950,00 €	4.449,56 €	4.449,56 €	5.339,47 €	100,0%
Gesamb + Resialent TMB Évora + TMB Beja + ET Vila Ruiva	Recolha e valorização OUA	TMB Évora + TMB Beja + ET Vila Ruiva	24.500.000,00 €	2.781.010,09 €	2.463.148,49 €	2.526.556,33 €	88,6%
Resialentejo	Recolha e valorização OUA	Oleões, viaturas, folheto e filtros	450.350,00 €	48.449,95 €	47.667,36 €	58.630,85 €	98,4%
Algar	ECOPONTOS METÁLICOS	ECOPONTOS METÁLICOS	399.280,00 €	82.424,44 €	83.030,79 €	102.127,87 €	100,7%
Gesamb + Resialent Compostagem e recolha seletiva	Compostagem e recolha seletiva	Sensibilização, compostores, ecobags, viatu	997.084,00 €	155.617,60 €	133.675,70 €	164.132,28 €	85,9%
			26.395.664,00 €	3.071.951,63 €	2.731.971,90 €	2.856.786,80 €	88,9%

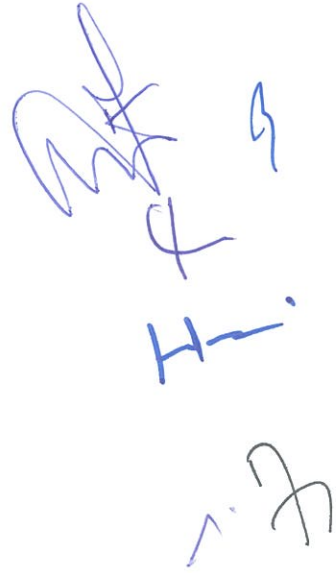

Viatura/Máquina	Funções	Matrícula	Ano	Ao serviço de	Custo de compra
Motoniveladora CAT 120 G 011W01032 – 2ª mão	Conservação de vias	Não tem	1994	CMCuba	8 000 000\$00
Volvo FL6	Recolha RSU	19-02-HG	1996	CMViana	17 784 000\$00
Fiat Bravo	Metrologia/Diversos	79-96-LE	1998	AMCAL	2 500 000\$00
Retroscavadora Ford Newholand NH 85	Aterro Sanitário	Não tem	1999	AMCAL	8 763 000\$00
Compactadora Caterpillar CAT 950 F-LFC	Aterro Sanitário	Não tem	1999	AMCAL	32 175 000\$00
MAN 12-224	Recolha RSU	99-35-OH	1999	CMVidigueira	15 327 000\$00
MAN 12-224	Recolha RSU	99-36-OH	1999	CMPortel	15 327 000\$00
MAN 12-224	Recolha RSU	99-37-OH	1999	CMCuba	15 327 000\$00
MAN 12-224	Recolha RSU	99-38-OH	1999	CMAlvito	15 327 000\$00
Toyota Dyna 280	Recolha RSU	48-47-OG	1999	CMPortel	9 711 000\$00
Camião IVECO ML 80 E 18 K	Aterro Sanitário	79-61-PE	2000	AMCAL	8 048 600\$00
Nissan Navara 4X4	Serviços de Água e RSU	26-31-PF	2000	AMCAL	4 416 129\$00
MERCEDES Atego 1828K39 (PB=19 t) c/ grua	Recolha resíduos recicláveis	43-59-PP	2000	CMCuba	17 784 000\$00
MERCEDES Atego 1828K39 (PB=19 t) c/ grua	Recolha resíduos recicláveis	43-60-PP	2000	CMVidigueira	17 784 000\$00
MERCEDES Atego 1828K39 (PB=19 t) c/ grua	Recolha resíduos recicláveis	04-90-PQ	2000	CMAlvito	17 784 000\$00
MERCEDES Atego 1828K39 (PB=19 t) c/ grua	Recolha resíduos recicláveis	26-38-PQ	2000	CMPortel	17 784 000\$00
MERCEDES Atego 1828K39 (PB=19 t) c/ grua	Recolha resíduos recicláveis	26-39-PQ	2000	CMViana	17 784 000\$00
MAN 18284 LKO (PB=19t)	Lavagem de contentores	93-25-PT	2000	CMViana	27 729 000\$00
IVECO PB=26 t (ampliroll), modelo MP380 E35H (7790 cm3)	Estação de transferência	31-26-QE	2000	CMPortel	18 567 938\$00
IVECO PB=26 t (ampliroll), modelo MP380 E35H (7790 cm3)	Estação de transferência	31-27-QE	2000	CMVidigueira	18 567 938\$00
Fiat Punto	Administr./Serviços Admin.	73-65-SF	2001	AMCAL	3 790 884\$00
Empilhador Fabel 3 ton 0103036851	Aterro Sanitário	Não tem	2002	AMCAL	23 788,10 €
Motoniveladora O&K F156 106735 (152 HP) Motor 8631662	Conservação de vias	71-OV-84	2003	CMVidigueira	151 368,00 €
Motoniveladora O&K F156 106757 (152 HP) Motor 8661758	Conservação de vias	Não tem	2003	CMAlvito	151 368,00 €
Motoniveladora Fiat-Hitachi G110 118716 (125 HP) Motor 21544483 (15469440)	Conservação de vias	Não tem	2003	CMPortel	118 476,47 €
Motoniveladora Fiat-Hitachi G110 118716 (125 HP) Motor 21544483 (15271520)	Conservação de vias	21-PE-98	2003	CMViana	118 476,47 €
Autocarro IVECO Midirider.27 Cimo TU – 264 HP- 38 lugares	Rota do Fresco	05-49-VA	2003	CMCuba	148 815,45 €
Bulldozer CAT D6D PS 075W03201 – 155 HP – 2ª mão	Aterro Sanitário	Não tem	2004	AMCAL	53 550,00 €
MERCEDES Atego 1828K39 (PB=19 t)	Limpa-fossas e desobstruidor de colectores	50-22-XD	2004	AMCAL	185 826,40 €
Muticarregador telescópico JCB Modelo 541-70 (100 cv) – 4 t	Aterro Sanitário	Não tem	2007	AMCAL	60 722,50 €
Camião Mercedes Actros 3236K (8x4) (PB=32 t) (4 eixos)	Aterro Sanitário	45-EC-50	2007	AMCAL	95 765,00 €
Empilhador Pramac 1200Kg Modelo GX 12/25	ETA	Não tem	2007	AMCAL	5 564,00 €
IVECO PB=26 t (ampliroll), modelo AD 380 T41 BE5 (12882 cm3); 302 Kw	Ecocentros	81-LG-75	2011	AMCAL	100 860,00€
TOYOTA Dyna L75.38; PB=7,5 t 4009 cm3	Recolha de oleões	39-MH-09	2011	AMCAL	56 826,00€

Quadro Nº 27

VIATURAS E MÁQUINAS CUJA PROPRIEDADE É DA AMCAL, RESIALENTEJO E GESAMB:

Viatura/Máquina	Funções	Matrícula	Ano	Ao serviço de	Custo de compra
RENAULT TRUCKS PB =19 t	Lavagem de ecopontos	46-NE-20	2012	AMCAL/GESAMB/RESIALENTEJO	325 396,50€
IVECO PB = 40 t (ampliroll), modelo Stralis	TMB Évora	57-NM-28	2013	GESAMB	115 577,37€
IVECO PB = 40 t (ampliroll), modelo Stralis	TMB Évora	57-NM-29	2013	GESAMB	115 577,37€
Pá carregadora	TMB Évora	Não tem	2013	GESAMB	131 000,00€
Pá carregadora	TMB Évora	Não tem	2013	GESAMB	131 000,00€
Pá carregadora	TMB Évora	Não tem	2013	GESAMB	131 000,00€
Volteadora	TMB Évora	Não tem	2013	GESAMB	261 462,90€
Empilhador	TMB Évora	Não tem	2013	GESAMB	59 736,00€
Plataforma elevatória	TMB Évora	Não tem	2013	GESAMB	13 100,00€
MAN PB = 40 t (ampliroll), modelo TGS 18.360 4x2 BLS	ET de Vila Ruiva	10-OS-44	2014	AMCAL	77 000,00€

Quadro N° 27

ANÁLISE DA SITUAÇÃO ORÇAMENTAL

RECEITA

Evolução da receita no triênio 2012 - 2014

	2012	2013	2014	Total
Receitas correntes	1.597.360,70 €	1.158.068,93 €	1.044.460,55 €	3.799.890,18 €
Receitas capital	88.716,21 €	754.100,26 €	546.658,16 €	1.389.474,63 €
Outras receitas	648.300,00 €	252.000,00 €	97.500,00 €	997.800,00 €
Total	2.334.376,91 €	2.164.169,19 €	1.688.618,71 €	6.187.164,81 €

	2012	2013	2014
Total da receita	0,38	0,35	0,27

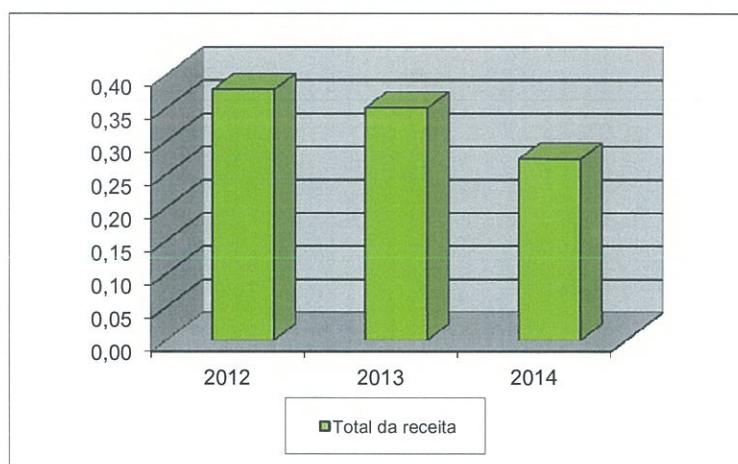

	2012	2013	2014
Receitas correntes	0,26	0,19	0,17
Receitas capital	0,01	0,12	0,09
Outras receitas	0,10	0,04	0,02

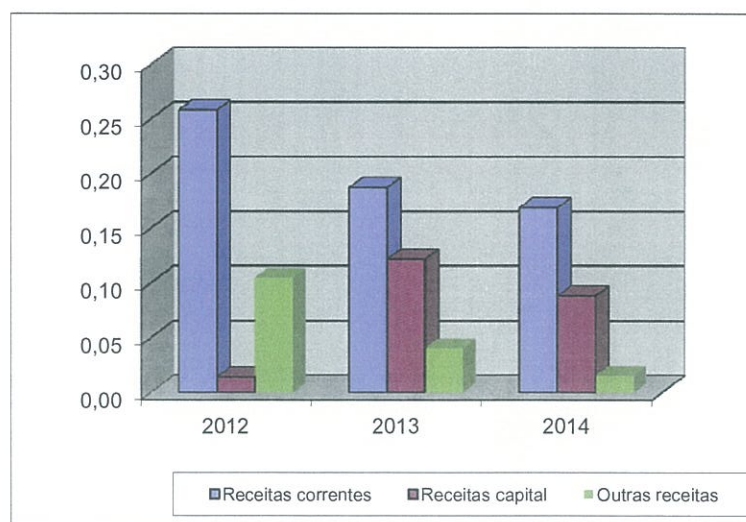

Handwritten signatures and initials in blue ink.

Os gráficos mostram a evolução da execução orçamental da receita no triénio 2012 a 2014. Verifica-se que no ano de 2014 a receita total apresenta uma descida (8%), quando comparada com o ano anterior.

Classificação económica da receita em 2014

02 - Impostos Indiretos	4%	62.455 €
04 - Taxas, multas e out. pen.	0%	0 €
05 - Rend.da propriedade	8%	135.220 €
06 - Transf. correntes	11%	193.808 €
07 - Venda bens e serv. correntes	38%	644.111 €
08 - Out. rec. correntes	1%	8.866 €
10 - Transf. capital	32%	546.658 €
13- Outras receitas capital	0%	0 €
16 - Outras receitas	6%	97.500 €
TOTAL	100,00%	1.688.618 €

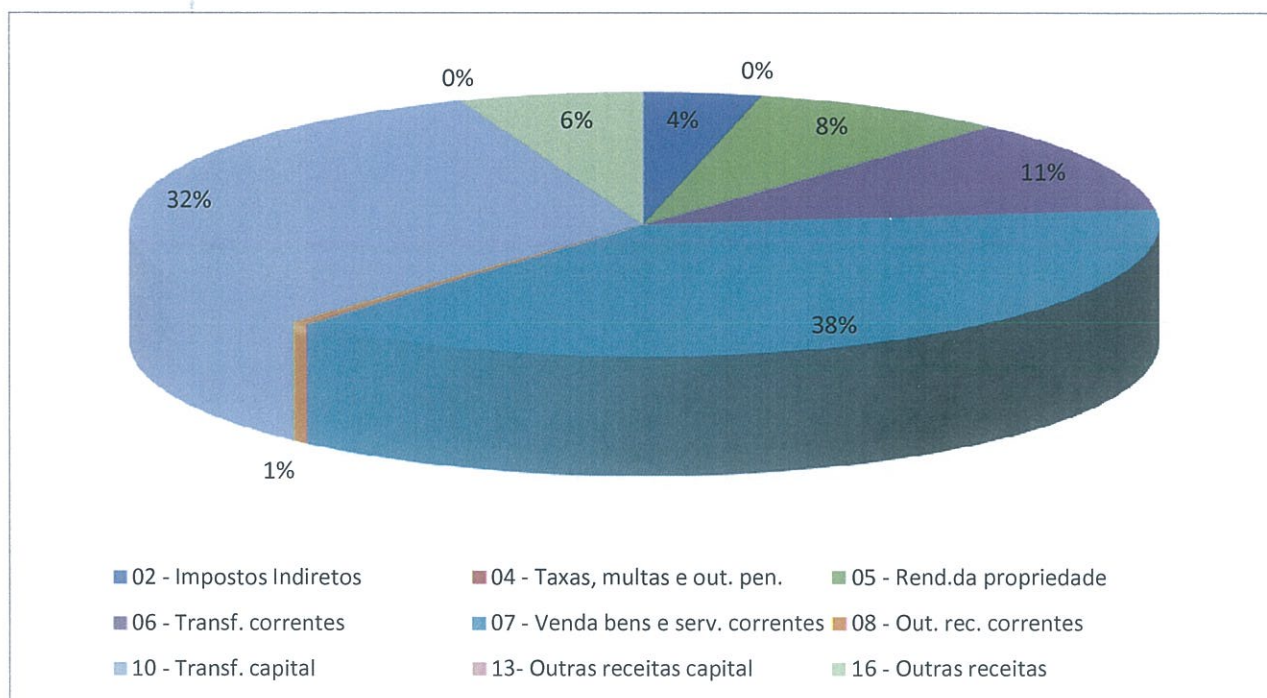

Da análise do gráfico, constatamos que as receitas provenientes da venda de bens e serviços e das transferências de capital são as que mais contribuem para a receita total da AMCAL (38% e 32% respectivamente). Importa salientar, que no início do ano, estavam por cobrar na rubrica de venda de bens e serviços 278.469 euros. No final do ano foi liquidada receita no valor de 1.688.618 euros, ficando receita por cobrar no final do ano de 2014, o valor de 341.765 euros.

(Handwritten signatures and initials in blue ink)

DESPESA

Evolução da despesa no triênio 2012 - 2014

	2012	2013	2014	Total
Despesas correntes	727.280,94	723.892,29	714.310,07	2.165.483,30
Despesas de capital	797.953,10	1.045.289,18	886.805,91	2.730.048,19
Total	1.525.234,04	1.769.181,47	1.601.115,98	4.895.531,49

	2012	2013	2014
Total da despesa	0,31	0,36	0,33

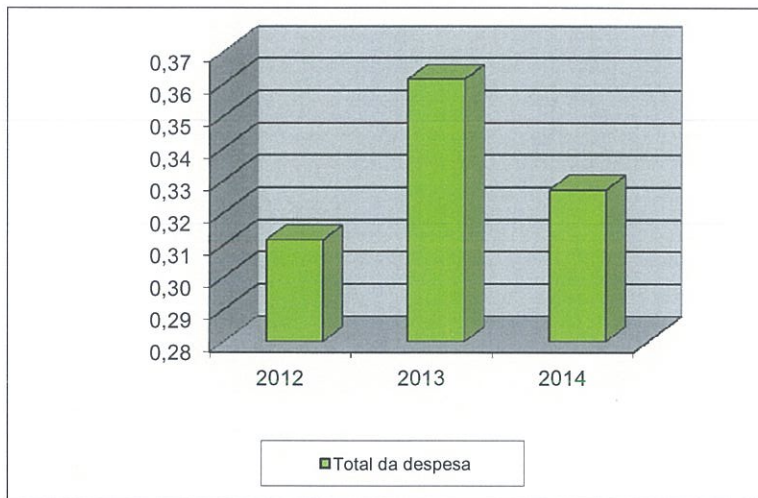

	2012	2013	2014
Despesas correntes	0,15	0,15	0,15
Despesas de capital	0,16	0,21	0,18

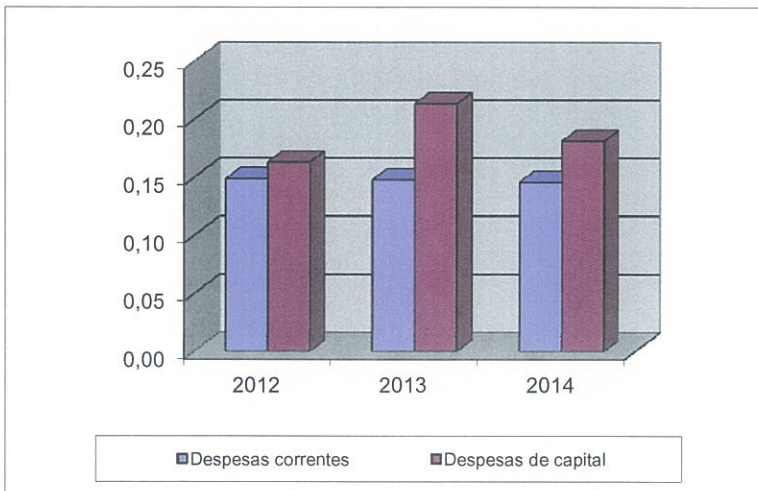

Os gráficos em epígrafe mostram a evolução orçamental da despesa no triênio 2012 a 2014. No ano de 2014, verificamos uma descida de 3% no total da despesa, quando comparada com o ano anterior. Esta descida da despesa total é reflexo principalmente nas despesas de capital.

[Handwritten signatures and initials in blue ink]

Distribuição da despesa segundo a classificação orgânica

	SAF	SÁGUA	SRSU	SMET	SSAN	SCT	TOTAL
Despesas	250.154,08	0,00	1.278.505,03	18.145,13	54.311,74	0,00	1.601.115,98

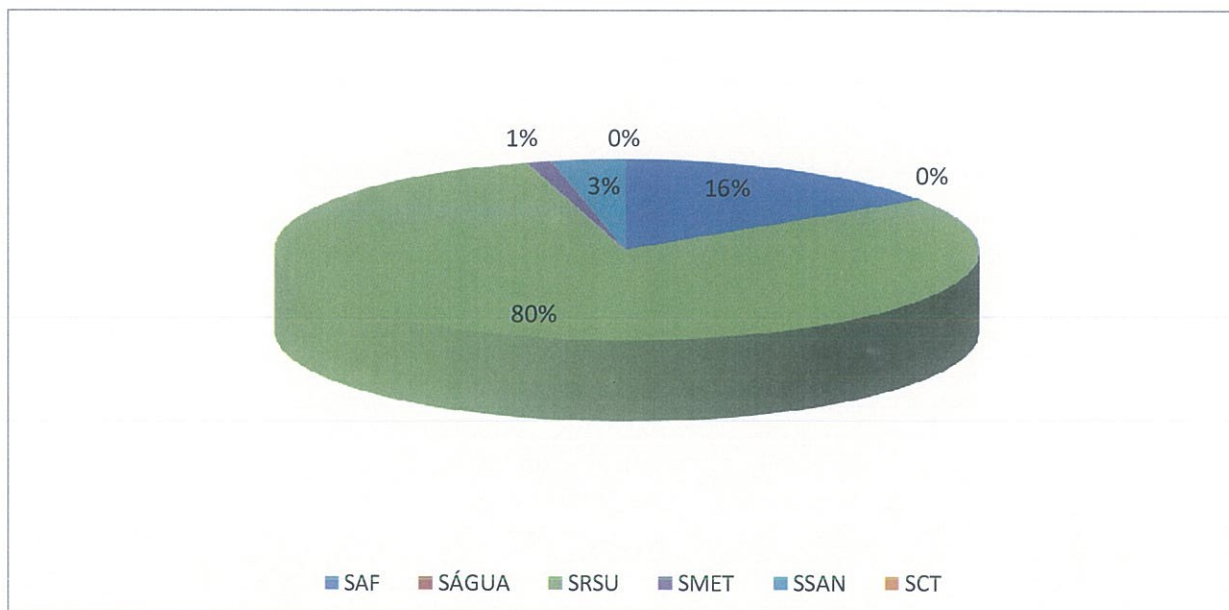

SAF - Serviço Administrativo e financeiro
 SÁGUA - Serviço de Água
 SRSU - Serviço de Resíduos Sólidos e Urbanos
 SMET - Serviço de Metrologia
 SSAN - Serviço Saneamento
 SCT - Serviço de Cultura e Turismo

Da análise do gráfico constatamos que a maioria das despesas ocorreram nos serviços de resíduos sólidos urbanos. Esta situação deve-se na quase sua totalidade aos investimentos de capital com a construção das estações de transferência de Évora, Vila Ruiva e Beja.

Contudo, há que salientar, que os valores da despesa nos serviços de água e serviços de cultura e turismo, apresentam um valor nulo, justificado com a passagem do serviço de água para a empresa Águas Públicas de Alentejo e por não terem sido desenvolvidas actividades na área de turismo e cultura.

(Handwritten signatures and initials in blue ink)

Avaliação entre a despesa prevista e a realizada segundo a classificação orgânica

	SAF	SÁGUA	SRSU	SMET	SSAN	SCT	TOTAL
Realizadas	250.154,08	0,00	1.278.505,03	18.145,13	54.311,74	0,00	1.601.115,98
Previstas	252.061,00	1.500,00	1.906.897,00	26.988,00	30.084,00	800,00	2.218.330,00

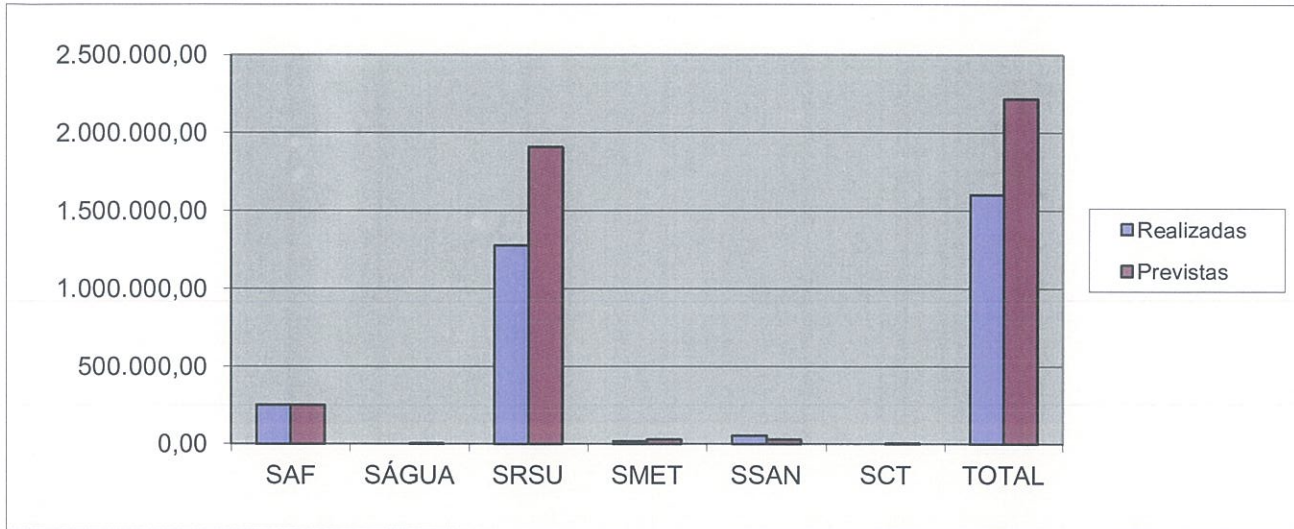

Da análise do gráfico, constatamos que a despesa realizada atingiu praticamente os 72% da despesa prevista.

Classificação económica da despesa em 2014

01 - Despesas com pessoal	18%	290.680 €
02 - Aquisição bens e serviços	20%	328.156 €
06 - Outras Despesas Correntes	6%	95.474 €
07 - Aquisição bens de capital	55%	886.806 €
08 - Transferências Capital	0%	0 €
TOTAL	100%	1.601.116 €

Em conclusão

A receita total cobriu a despesa total, mas tendo-se recorrido a outras receitas, nomeadamente o saldo da gerência anterior.

Verificamos que 38% da receita provêm da venda de bens e serviços correntes e que as transferências de capital, representam 32% da receita.

No que toca à despesa e analisando os mapas anexos, 18% do seu valor respeita ao pessoal, 20% diz respeito a aquisições de bens e serviços decorrentes da actividade da AMCAL, 6% respeita a outras despesas correntes e 55% respeita a despesas de investimento.

Handwritten signatures and initials in blue ink, including a large signature and the initials 'H. F.' and 'A. 7'.

ANÁLISE DA SITUAÇÃO ECONÓMICA

Verificou-se um aumento de 8,05% nas vendas e prestações de serviços (684.488,34€) face ao exercício transato.

As vendas e prestações de serviços representam 53,35% dos proveitos totais, assim como as transferências e subsídios obtidos correspondem a 7,90% dos rendimentos totais.

Observa-se uma proporção de 24,99% dos custos com o pessoal (293.010,52€) e de 20,35% dos fornecimentos e serviços externos (238.585,19€), face aos custos totais.

Os indicadores económicos do autofinanciamento (resultado líquido acrescido das amortizações e provisões) e do EBITDA (resultado operacional acrescido das amortizações e provisões) registam montantes de 538.876,99€ e 225.790,82€ respetivamente;

O resultado líquido do exercício fixou-se em 110.559,16€, correspondente a uma rentabilidade dos proveitos operacionais de 13,07% e um equilíbrio operacional de 80,68% (rácio que relaciona os proveitos com os custos operacionais).

PROPOSTA DE APLICAÇÃO DE RESULTADOS

Em conformidade com as demonstrações financeiras apresentadas, foi apurado um resultado líquido positivo no valor de 110.559,16 euros.

No cumprimento do ponto 2.7.3 do Plano Oficial de Contabilidade das Autarquias Locais (D.L. N°54 – A/99 de 22 de Fevereiro) e considerando que o valor do património já atingiu o limite de 20% do Ativo Líquido, conforme estabelecido no ponto 2.7.3.4 do POCAL, propõe-se a seguinte distribuição de resultados:

⇒ Reservas Legais (5%): 5.527,95 euros

⇒ Resultados Transitados: 105.031,21 euros

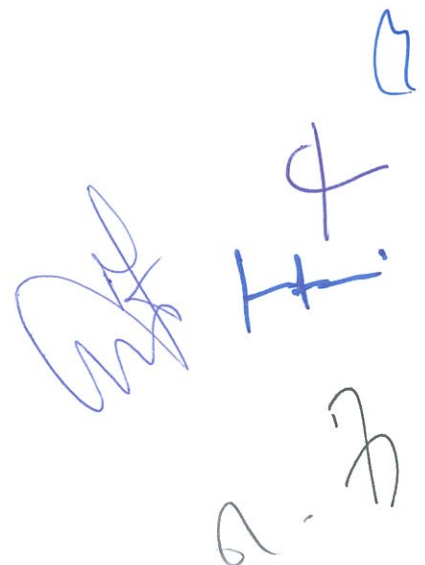
Handwritten signatures and initials in blue ink, including a large signature on the left and several initials on the right, including 'H.F.' and 'A. Z.'.